PATVIRTINTA
Palangos miesto savivaldybės tarybos
2014 m. kovo 27 d. sprendimo Nr. T2-101
1.4.2 punktu

VYTAUTO G. VIEŠŲJŲ VIETŲ NR. 17 - 18, 45 - 54, 55 - 61 IŠDĖSTYMO SCHEMA (6 SCHEMA)

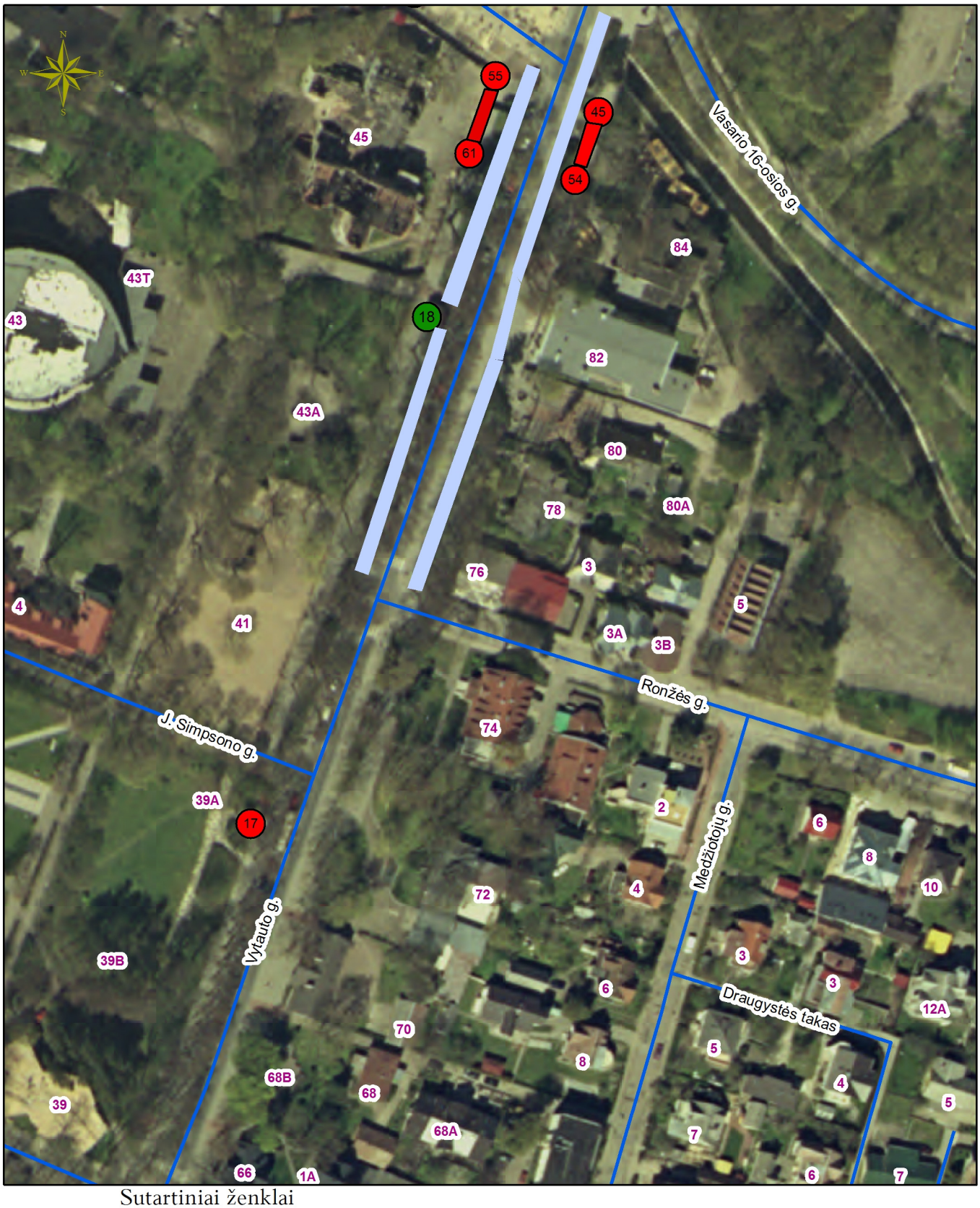

Sutartiniai ženklai

Laikino įrenginio paslaugai teikti vieta

Laikino prekybos įrenginio vieta

Nesudėtingo laikino statinio vieta

Prekybos vietos miesto švenčių metu.