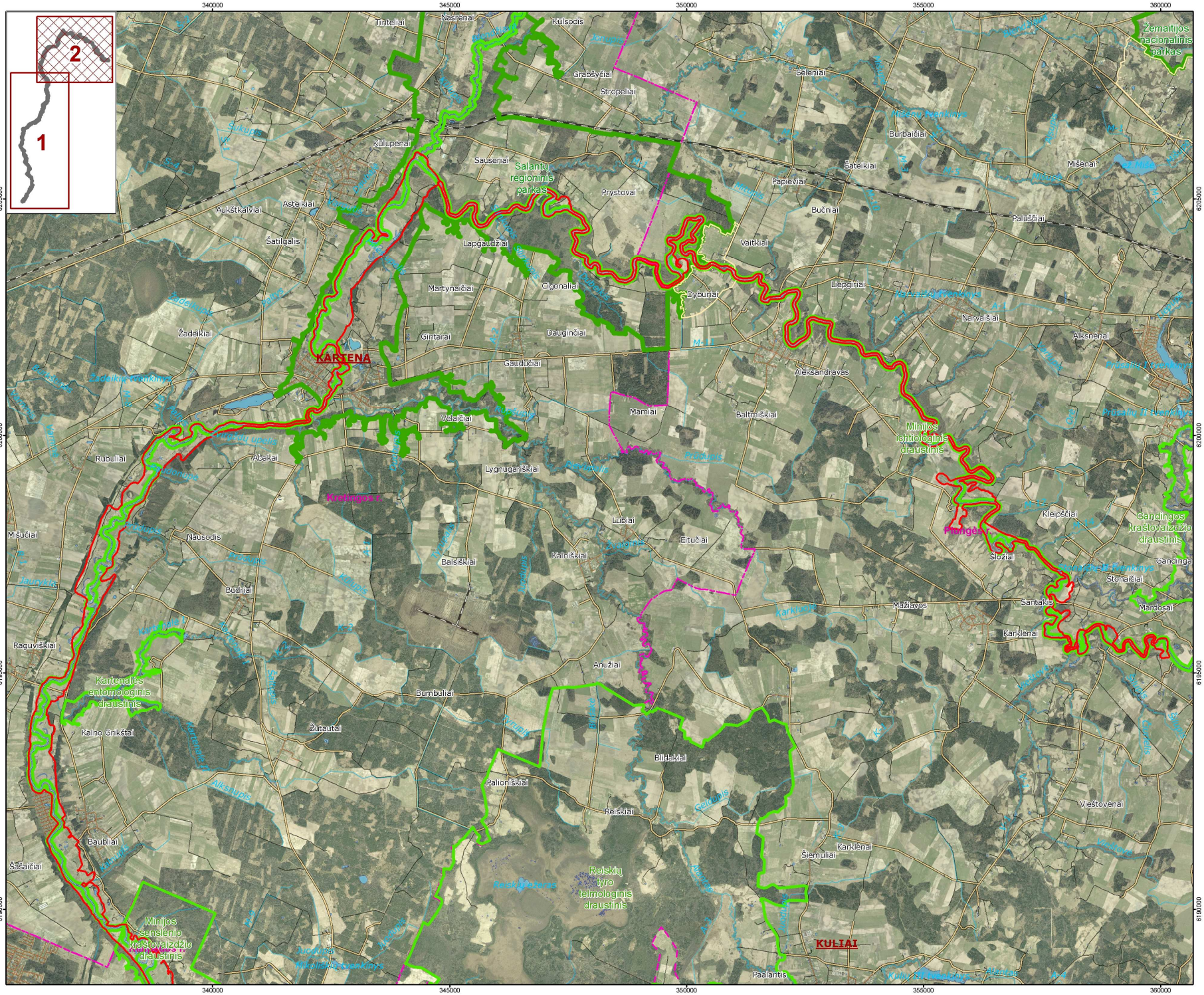

MINIJOS UPĖS SLĖNIS (LTKLAB005)

Plotas 2175 ha

Klaipėdos ir Telšių apskritys; Klaipėdos, Kretingos, Šilutės ir Plungės raj. savivaldybės

Sutartiniai ženklai

- Paukščių apsaugai svarbios teritorijos ribos
- Valstybinių draustinių ribos
- Valstybinių parkų ribos
- Buferinės apsaugos zonos ribos
- Savivaldybių ribos

0 1.000 2.000 4.000 m

Kartografinis pagrindas:
ORT10LT© Nacionalinė žemės tarnyba prie Žemės ūkio ministerijos, 2010
GDR10LT© Nacionalinė žemės tarnyba prie Žemės ūkio ministerijos, 2011

Duomenys:
LR saugomų teritorijų valstybės kadastras
© Valstybinė saugomų teritorijų tarnyba prie Aplinkos ministerijos, 2014

Lietuvos koordinačių sistema LKS-94

Valstybinė saugomų teritorijų tarnyba prie AM