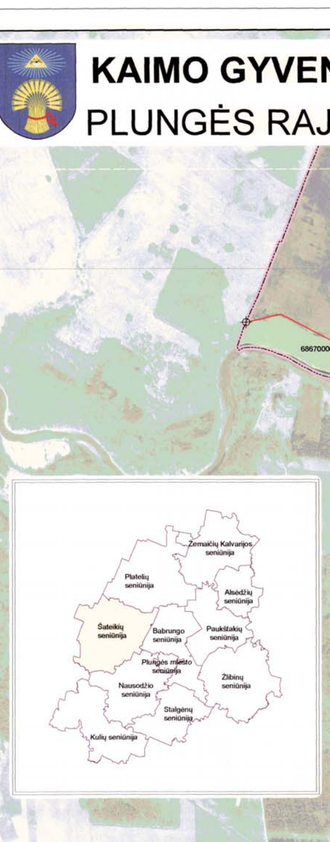
KAIMO GYVENAMŲJŲ VIETOVIŲ TERITORIJŲ RIBŲ NUSTATYMO PLANAS

PLUNGĖS RAJONO SAVIVALDYBĖ. ŠATEIKIŲ SENIŪNIJA



SUTARTINIAI ŽENKLAI

Ribos

- savivaldybės riba
- sklypo riba

Esamos
- nepatvirtinta (sąlyginė) gyvenamosios vietovės riba

Siūlomos
- gyvenamosios vietovės riba
- seniūnijos riba
- gyvenamosios vietovės teritorijos ribos aprašymo taškas ir numeris
- 68270002007б sklypo kadastrinis numeris

Kulių k. gyvenamosios vietovės pavadinimas
- vanduo
- upė
- miškas / valstybinės reikšmės miškas

Keliai
- magistralinis
- krašto
- rajoninis
- vietinis
- geležinkelis

Lapų išdėstymo schema:



Mastelis 1:10 000

100 50 0 100 200 300 400 500 600 700 800 Metrai

Koordinačių sistema LKS-94

Kartografinis pagrindas

Lietuvos Respublikos teritorijos M1:10 000 gereferencinio pagrindo duomenų bazė GDB10LT © Nacionalinė žemės tarnyba prie Žemės ūkio ministerijos, 2011

Lietuvos Respublikos teritorijos M1:10 000 skaitmeninis rastrinis ortofotografinis žemėlapis ORT10LT © Nacionalinė žemės tarnyba prie Žemės ūkio ministerijos, 2009-2010

Duomenų šaltinis

NT kadastro, Adresų registro duomenys © VĮ Registrų centras, 2012

Lietuvos Respublikos miškų valstybės kadastro duomenys © Valstybinė miškų tarnyba, 2011

SUDERINTA
Valstybės įmonė Registrų centras
Adresų registro departamento viršininkas
Kipras Menševičius
2013 – birželio – 26 d.

SUDERINTA
Lietuvos Respublikos žemės ūkio ministerija
rašto Nr. 4R-3794/12-7(1)
2013-07-02
Žemės ir išteklių politikos departamento Nekilnojamojo turto kadastro, geodezijos ir kartografijos skyriaus vyr. specialistė
Palmira Penkuniėnė

Suderinta
Lietuvos Respublikos aplinkos ministerijos Aplinkos apsaugos departamento Gamtos ir kraštovaizdžio skyriaus vyriausiasis specialistas
2013-07-26 Nr. D2-5111(14)
Evaldas Savickas

SUDERINTA
Lietuvos Respublikos aplinkos ministerija
Aplinkos viceministrė
Daiva Matonienė
2013 m. liepos 16 d.

VĮ VALSTYBĖS ŽEMĖS FONDAS
KRAŠTOTVARKOS IR TERITORIJŲ PLANAVIMO SKYRIUS
Konstitucijos pr. 23A korpusas, LT-08105, Vilnius
tel. (8-5) 261 88 56, faksas (8-5) 262 16 72 el. paštas: krastotvarka@vzf.lt

Užsakovas: Plungės rajono savivaldybės administracija

KAIMO GYVENAMŲJŲ VIETOVIŲ TERITORIJŲ RIBŲ NUSTATYMO PLANAS
PLUNGĖS RAJONO SAVIVALDYBĖ. ŠATEIKIŲ SENIŪNIJA

Pareigos	Vardas, pavardė	Kvalifikacijos pažymėjimo Nr.	Parašas	Data	Lapų/Lapa	2/5
Skyriaus viršininkė	R. Palčiauskaitė	Ž/S-2		13-03-01		
Grupės vadovė	A. Kitovienė			13-03-01		
Projektų vadovas	D. Kitovas	A 941		2013-03-01		
Projektų vadovas	N. Misiūnas	2R-Ž/S-13		2013-03-01		
Inžinierė	E. Sakolnikaitė	2M-M-1825		2013-03-01		

Kraštotvarkos ir teritorijų planavimo skyrius
VĮ Valstybės žemės fondas