KAIMO GYVENAMŲJŲ VIETOVIŲ TERITORIJŲ RIBŲ NUSTATYMO PLANAS

PLUNGĖS RAJONO SAVIVALDYBĖ. STALGĖNŲ SENIŪNIJA

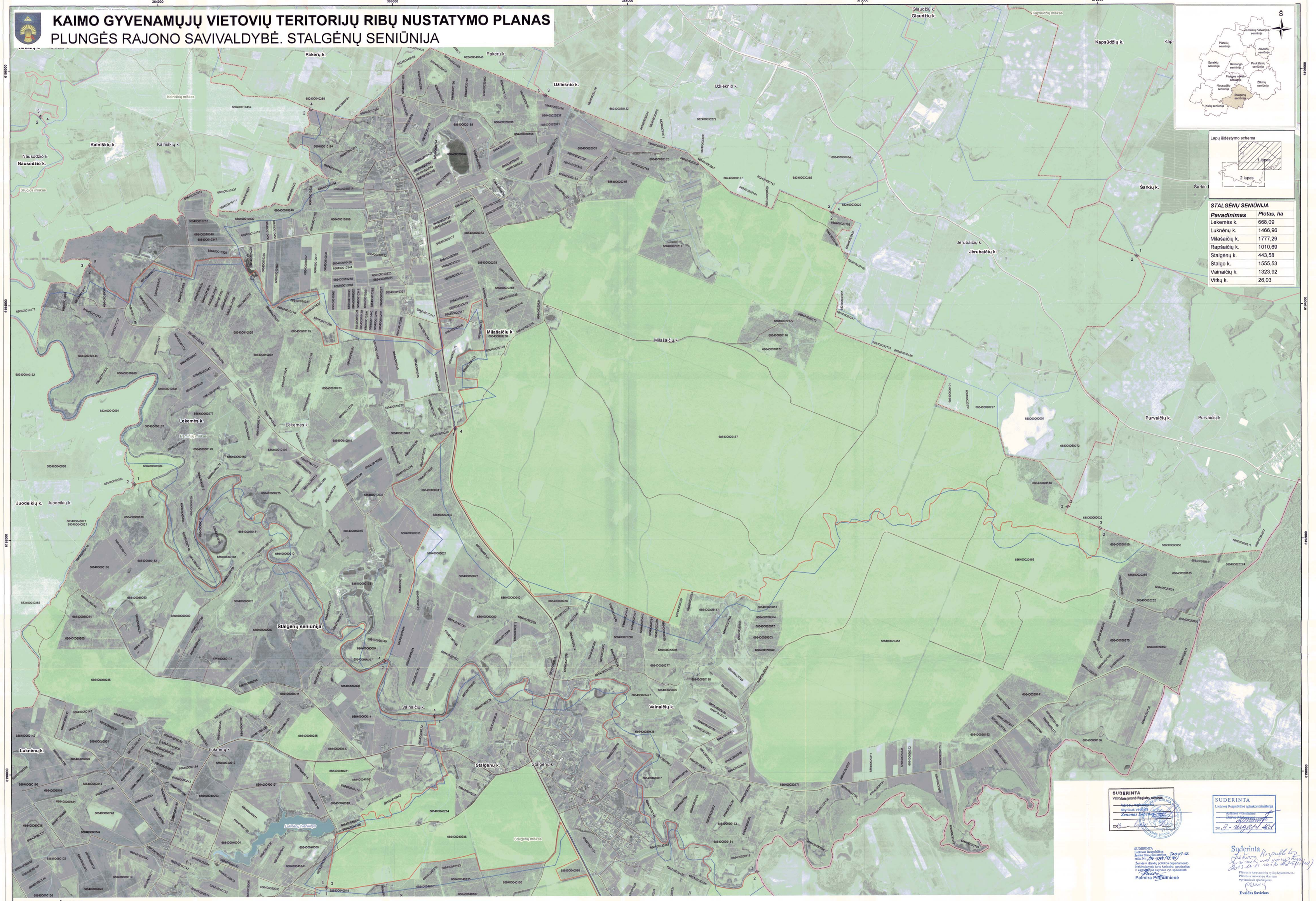

Lapų išdėstymo schema

1 lapas

2 lapas

STALGĖNŲ SENIŪNIJA	
Pavadinimas	**Plotas, ha**
Lekemės k.	668,09
Luknėnų k.	1466,96
Milašaičių k.	1777,29
Rapšaičių k.	1010,69
Stalgėnų k.	443,58
Stalgo k.	1555,53
Vainaičių k.	1323,92
Vitkų k.	26,03

SUDERINTA
Valstybės įmonė Registrų centras
Adresų registro ir skyrių viršininkė
Zenonė Lekavičienė
2012 -

SUDERINTA
Lietuvos Respublikos aplinkos ministerija
Gamtos vertybių
Skyriaus vedėjas
2012 -

SUDERINTA
Lietuvos Respublikos
Žemės ūkio ministerija
nuo 2012-07-02
raštu Nr. 26-3259 (12.14)
Žemės ir ūkinių paskirties departamento
Naikinamojo turto kadastro, geodezijos
ir kartografijos skyriaus vyr. specialistė
Palmira Petrauskienė

Suderinta
Plungės rajono savivaldybės
administracijos
Žemės ir teritorijų planavimo skyriaus
vyriausiojo specialisto
Evaldas Savickas

SUTARTINIAI ŽENKLAI

Ribos
- savivaldybės riba
- skypo riba

Esamos
- nepatvirtinta (sąlyginė) gyvenamosios vietovės riba

Siūlomos
- gyvenamosios vietovės riba
- seniūnijos riba
- gyvenamosios vietovės teritorijos ribos aprašymo taškas ir numeris
- 682700020076 skypo kadastrinis numeris

Kulių k.
- gyvenamosios vietovės pavadinimas
- vanduo
- upė
- miškas / valstybinės reikšmės miškas

Keliai
- magistralinis
- krašto
- rajoninis
- vietinis
- geležinkelis

Mastelis 1:10 000

100 50 0 100 200 300 400 500 600 700 800 Metai

Koordinačių sistema LKS-94

Kartografinis pagrindas

Lietuvos Respublikos teritorijos M1:10 000 gereferenciniu pagrindu duomenų bazė GDB10LT
© Nacionalinė Žemės tarnyba prie Žemės ūkio ministerijos, 2011

Lietuvos Respublikos teritorijos M1:10 000 skaitmeninis rastrinis ortofotografinis žemėlapis ORT10LT
© Nacionalinė Žemės tarnyba prie Žemės ūkio ministerijos, 2009-2010

Duomenų šaltinis

NT kadastro, Adresų registro duomenys © Vį Registrų centras, 2012
Lietuvos Respublikos miškų valstybės kadastro duomenys © Valstybinė miškų tarnyba, 2011

VĮ VALSTYBĖS ŽEMĖS FONDAS
KRAŠTOTVARKOS IR TERITORIJŲ PLANAVIMO SKYRIUS
Konstitucijos pr. 23 A kompanas, LT-08105, Vilnius
tel. (8-5) 261 88 56, faksas (8-5) 262 16 72 el. paštas: krastotvarka@vzf.lt

Užsakovas: Plungės rajono savivaldybės administracija

KAIMO GYVENAMŲJŲ VIETOVIŲ TERITORIJŲ RIBŲ NUSTATYMO PLANAS
PLUNGĖS RAJONO SAVIVALDYBĖ. STALGĖNŲ SENIŪNIJA

Pareigos	Vardas, pavardė	Kvalifikacijos pažymėjimo Nr.	Paraša	Data	Lapas	Lapų
Skyriaus viršininkė	R. Paliūnaitė	ŽŪ-2		13.06.25		
Grupės vadovė	A. Kitovienė			2013-05-24		
Projektų vadovas	D. Kitovas	A 941		2013-05-23		
Projektų vadovas	N. Misiūnas	ŽR-ŽŪ-13		2013.05.23		
Inžinierė	E. Sakovičaitė	ŽM-M-1825		2013.05.23		

Kraštotvarkos ir teritorijų planavimo skyrius
A.V.