KAIMO GYVENAMŲJŲ VIETOVIŲ TERITORIJŲ RIBŲ NUSTATYMO PLANAS

PLUNGĖS RAJONO SAVIVALDYBĖ. ŽLIBINŲ SENIŪNIJA

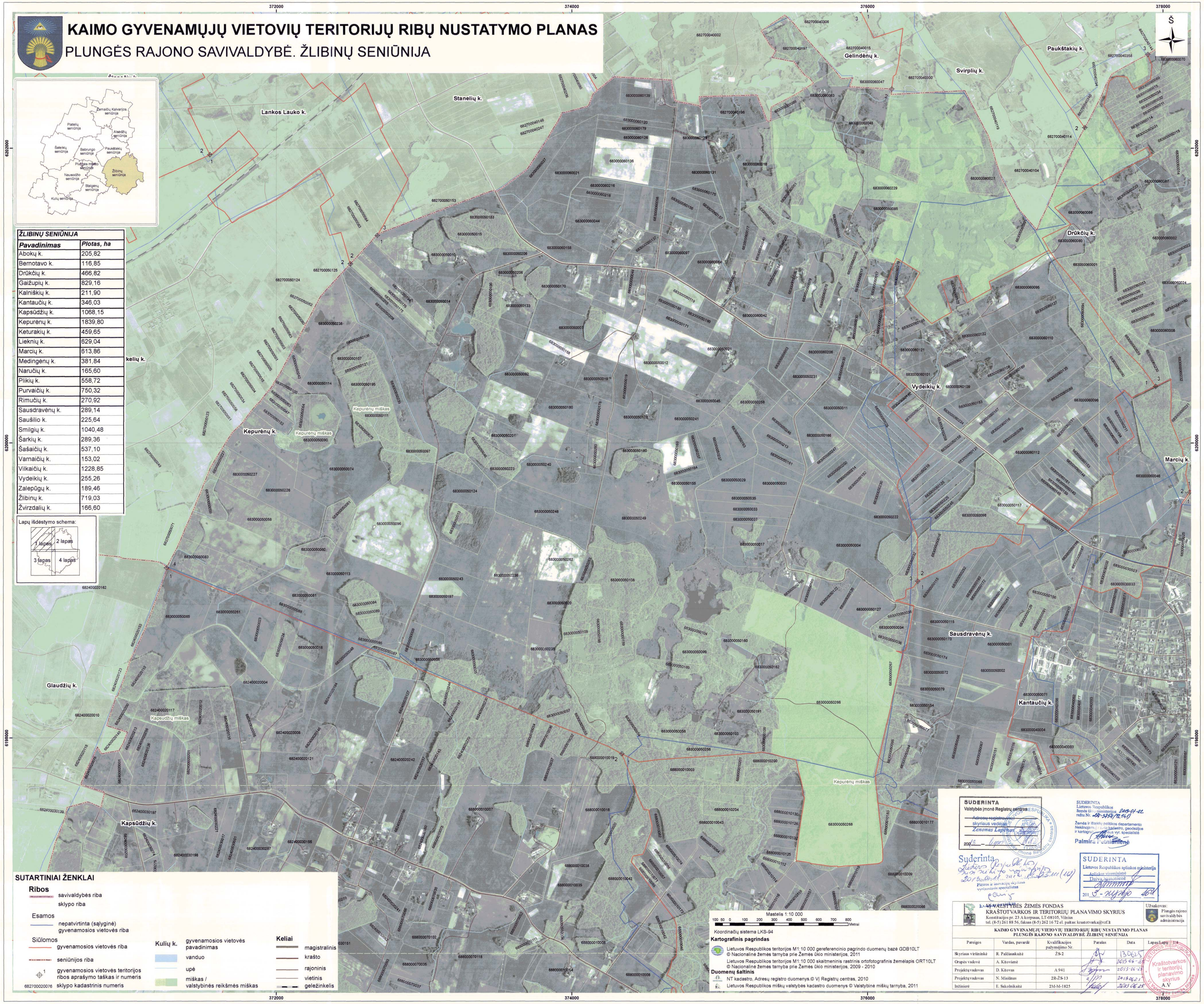

ŽLIBINŲ SENIŪNIJA	
Pavadinimas	**Plotas, ha**
Abokų k.	205,82
Bernotavo k.	116,85
Drūkčių k.	466,82
Gaižupių k.	829,16
Kalniškių k.	211,90
Kantaučių k.	346,03
Kapsūdžių k.	1068,15
Kepurėnų k.	1839,80
Keturakių k.	459,65
Lieknių k.	629,04
Marcių k.	613,86
Medingėnų k.	381,84
Naručių k.	165,60
Pliikių k.	558,72
Purvaičių k.	750,32
Rimučių k.	270,92
Sausdravėnų k.	289,14
Saušilio k.	225,64
Smilgių k.	1040,48
Šarkių k.	289,36
Šašaičių k.	537,10
Varnaičių k.	153,02
Vilkaičių k.	1228,85
Vydeikių k.	255,26
Zalepūgų k.	189,46
Žlibinų k.	719,03
Žvirzdalių k.	166,60

Lapų išdėstymo schema:

1 lapas | 2 lapas | 3 lapas | 4 lapas

SUTARTINIAI ŽENKLAI

Ribos
- savivaldybės riba
- sklypo riba

Esamos
- nepatvirtinta (sąlyginė) gyvenamosios vietovės riba

Siūlomos
- gyvenamosios vietovės riba
- seniūnijos riba
- gyvenamosios vietovės teritorijos ribos aprašymo taškas ir numeris
- 682700020076 sklypo kadastrinis numeris

Kulių k.
- gyvenamosios vietovės pavadinimas
- vanduo
- upė
- miškas / valstybinės reikšmės miškas

Keliai
- magistralinis
- krašto
- rajoninis
- vietinis
- geležinkelis

SUDERINTA
Valstybės įmonė Registrų centras
Adresų registravimo skyriaus vedėjas
Zenonas Lapėnas
2013 - lapkr.

SUDERINTA
Lietuvos Respublikos Aplinkos ministerijos raštu Nr. 2D8-3254(12.4.1) 2013-11-22
Žemės ir išteklių politikos departamento Neteisėjimo ir teisės kadastro, geodezijos ir kartografijos skyriaus vyr. specialistė
Palmira Valiulienė

Suderinta
Lietuvos Respublikos Vyriausybės 2013 m. lapkričio mėn. 28 d. raštu Nr. 2D8-3254(12.4.1)
Piešinio ir aprašymo skyriaus vyriausiojo specialisto

SUDERINTA
Lietuvos Respublikos aplinkos ministerija
Asmenų tarnybinės
Daiva Vaišnienė
2013 - lapkričio

LR ĮSTATYMŲ ŽEMĖS FONDAS
KRAŠTOTVARKOS IR TERITORIJŲ PLANAVIMO SKYRIUS
Konstitucijos pr. 23 A korpusas, LT-08105, Vilnius
tel. (8-5) 261 88 56, faksas (8-5) 262 16 72 el. paštas: krastotvarka@vzf.lt

Užsakovas: Plungės rajono savivaldybės administracija

KAIMO GYVENAMŲJŲ VIETOVIŲ TERITORIJŲ RIBŲ NUSTATYMO PLANAS
PLUNGĖS RAJONO SAVIVALDYBĖ. ŽLIBINŲ SENIŪNIJA

Pareigos	Vardas, pavardė	Kvalifikacijos pažymėjimo Nr.	Parašas	Data	Lapas	Lapų
Skyriaus viršininkė	R. Palčiauskaitė	ŽS-2		13.06.15		114
Grupės vadovė	A. Kitovienė			2015-06-25		
Projektų vadovas	D. Kitovas	A 941		2015-06-25		
Projektų vadovas	N. Misiūnas	2R-ŽS-13		2015.06.01		
Inžinierė	E. Sakolnikaitė	2M-M-1825		2015-06-25		

Lietuvos Respublikos Kraštotvarkos ir teritorijų planavimo skyrius A.V.