ŠALČININKŲ RAJONO SAVIVALDYBĖS GYVENAMŲJŲ VIETOVIŲ RIBŲ NUSTATYMO PLANAS

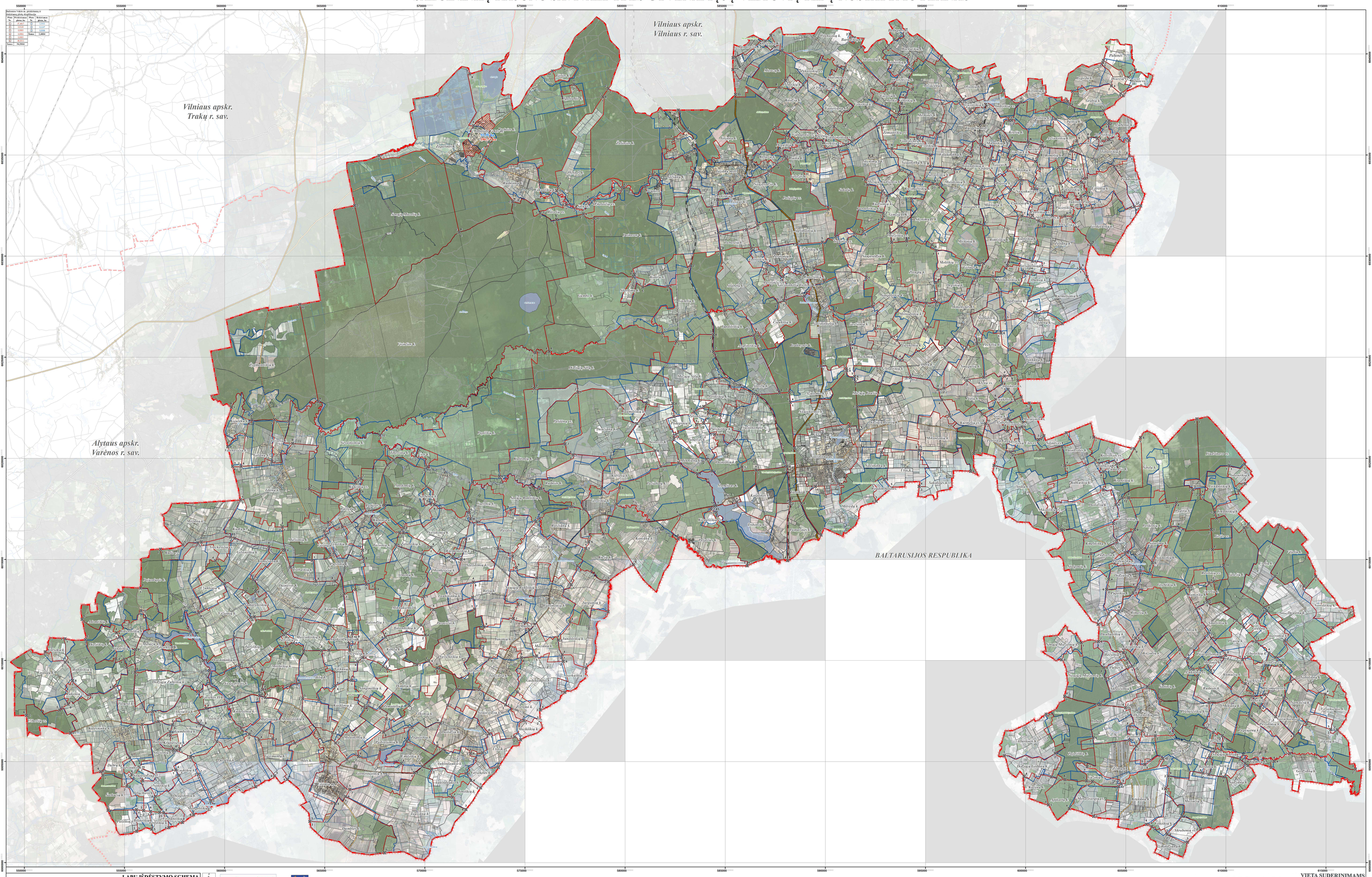

Šalčininkų rajono Vokės m. priskirtinių ir Išskirtinės plėtos dėl ekrituoja

Pav.	Priskirtinės plot., ha	Pav.	Išskirtinės plot., ha
Ⓐ	0.0000	Ⓔ	0.2452
Ⓑ	0.0000	Ⓕ	0.1107
Ⓒ	0.0000	Ⓖ	0.0000
Ⓓ	0.0000	Suma:	1.0000
Ⓗ	0.0000		
Ⓘ	48.0571		
Suma:	54,3064		

LAPŲ IŠDĖSTYMO SCHEMA

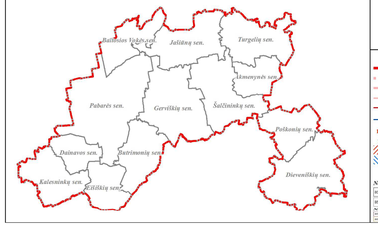

PROJEKTĄ IŠ DALIES FINANSUOJA EUROPOS SOCIALINIS FONDAS

PROJEKTĄ ĮGYVENDINA ŠALČININKŲ RAJONO SAVIVALDYBĖS ADMINISTRACIJA

PROJEKTĄ RENGIA UAB „ATAMIS"

SUTARTINIAI ŽENKLAI

- Šalčininkų rajono savivaldybės administracinė riba
- Lietuvos Respublikos valstybės siena
- Apskričių administracinės ribos
- Aplinkinių savivaldybių administracinės ribos
- Nustatomos gyvenamųjų vietovių teritorijų ribos
- Teisės aktų nustatyta tvarka neperkrintama (aplyginta) ir esamos gyvenamųjų vietovių teritorijų riba
- 196,74 ha — Nustatomas Bałtosios Vokės m. teritorijos plotas, ha
- 52,90 ha — Panaikintas Bałtosios Vokės m. teritorijos plotas, ha
- Priskirtinos Bałtosios Vokės m. teritorijos (teritorijos Nr.)
- Išskirtinos Bałtosios Vokės m. teritorijos (teritorijos Nr.)
- Gyvenamosios vietovės teritorijos ribos apraėjęs poslėkio taškas, taško Nr.

Nekilnojamojo turto registro žymėjimai sklypai

- 01-0000101601 — Geodezinkai matomi sklypai (skliptyno kadastrinis Nr.)
- 01-0000101601/1 — Preliminariai matomi sklypai (skliptyno kadastrinis Nr.)
- Nekilnojamojo turto registro sklypai (sklypo kadastrinis Nr.)
- 01-1300000102 — Geodezinkai matomi sklypai (sklypo kadastrinis Nr.)
- 01-1300000102/1 — Preliminariai matomi sklypai (sklypo kadastrinis Nr.)

Susisiekimo infrastruktūra

- Magistraliniai keliai (kelio Nr.)
- Krašto keliai (kelio Nr.)
- Rajoniniai keliai (kelio Nr.)
- Kiti keliai ir gatvės
- Geležinkeliai

Miškai

- Valstybinės reikšmės miškai
- Kiti miškai

Žemėnauda

- Užstatytos teritorijos
- Vandenų teritorijos

VIETA SUDERINIMAMS

Suderinta
Šalčininkų rajono savivaldybės gyvenamųjų vietovių ribų nustatymo planas
Pirkos ir Bezdonių kaimų ribos
Vytautas Kriaučiūnas
Eraldas Savickas

SUDERINTA
Valstybės įmonė Registrų centras
direktoriaus vardu
Kipras Mensevikas

SUDERINTA
Lietuvos Respublikos
žemės ūkio ministerijos
raštu Nr. 3R-426(1.9.15)
Žemės ir dangaus gelmių departamento
Nekilnojamojo turto kadastro, geodezijos ir kartografijos skyriaus vyr. specialistė
Palmira Petnūnienė

1994 metų Lietuvos koordinačių sistema LKS-94
KARTOGRAFINIS PAGRINDAS:
1. Lietuvos Respublikos teritorija M 1:10000 skaitmeninis rastrinis ortofotografinis žemėlapis ORT10LT
©LVM © Nacionalinė Žemės tarnyba prie Žemės ūkio ministerijos, 2012-2013
2.Lietuvos Respublikos teritorija M1:10000 georeferencinis duomenų rinkinys GDR10LT
©LVM © Nacionalinė Žemės tarnyba prie Žemės ūkio ministerijos, 2015
3.Vokės m. ir Vokės r. miesto ribos
4. Lietuvos Respublikos teritorija M1:10000 topografinis žemėlapis TOP10LT
5. Lietuvos Respublikos valstybės kadastro informacinės ir bankinės ribos tarnyba, 2015

Atsakingo No	atamis Žirmūnų g. 139, Vilnius Tel.: (8-5) 273 8101			Projekto pavadinimas: Šalčininkų rajono savivaldybės gyvenamųjų vietovių ribų nustatymo planas	
TPV0034	PV	T. Ordanovičius	2013.08	Institucijos pavadinimas:	Lapas
IOLEV-543	Geodez.	S. Zakrzha	2013.08	Spremdinai	0
	GIS ind.	V. Urniežius	2013.08	M 1:5000	
Aplankas: 247	Projekto Nr.: 2013-08-0001	Projektas: ŠALČININKŲ RAJONO SAVIVALDYBĖS GYVENAMŲJŲ VIETOVIŲ RIBŲ NUSTATYMO PLANAS		Brėžinio Nr.: 0	Lapas: 0 / Lapų: 0