ŠALČININKŲ RAJONO SAVIVALDYBĖS GYVENAMŲJŲ VIETOVIŲ RIBŲ NUSTATYMO PLANAS

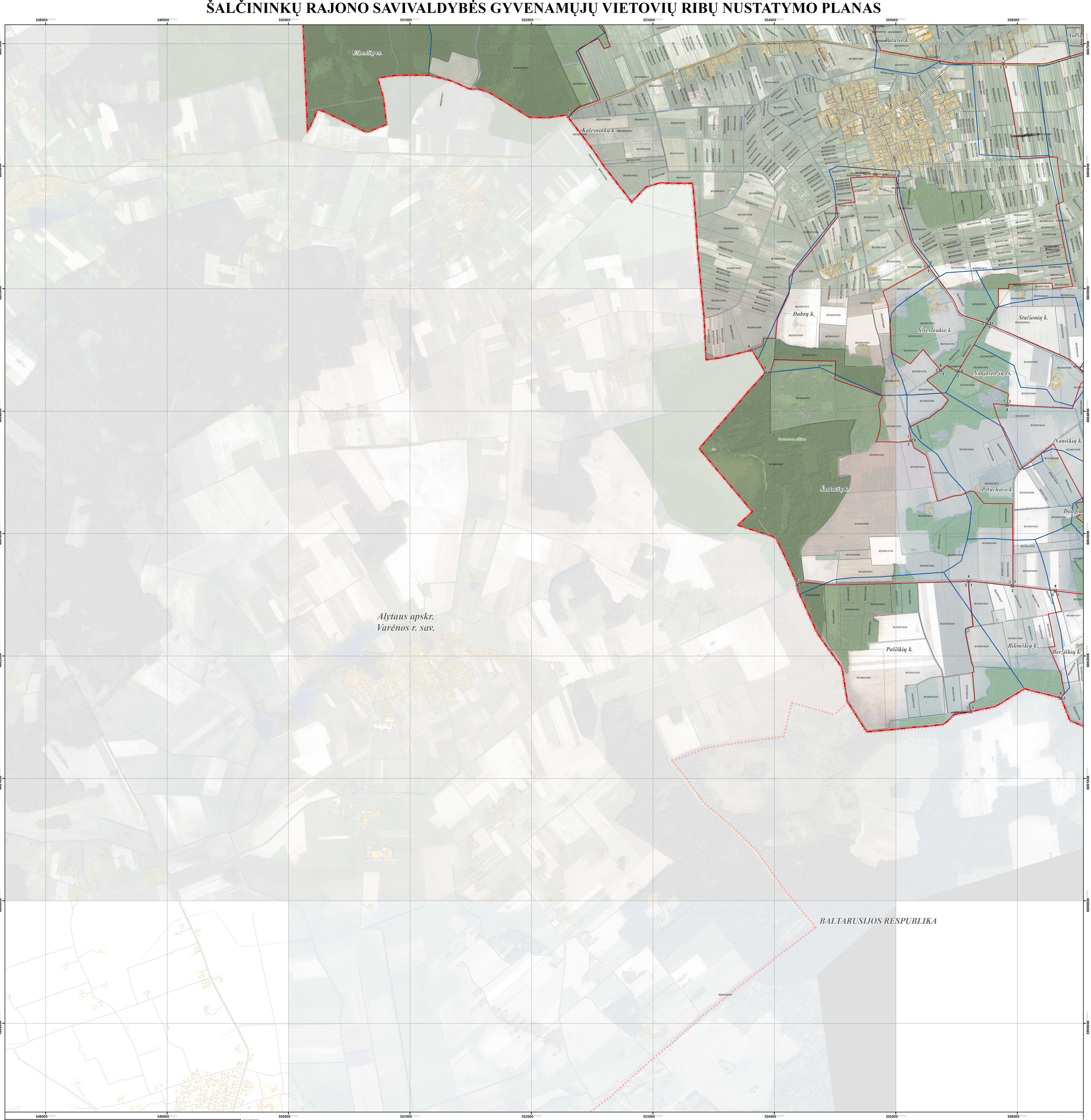

LAPŲ IŠDĖSTYMO SCHEMA

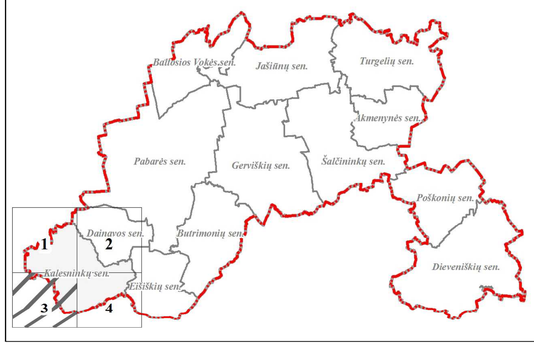

SUTARTINIAI ŽENKLAI

- Šalčininkų rajono savivaldybės administracinė riba
- Lietuvos Respublikos valstybės siena
- Apskričių administracinės ribos
- Nustatomos gyvenamųjų vietovių teritorijų ribos
- Teisės aktų nustatyta tvarka nepatvirtintos (galyginės) ir esamos gyvenamųjų vietovių teritorijų ribos
- 1 Gyvenamosios vietovės teritorijos ribos aprašymo postūkio taškas, taško Nr.

Nekilnojamojo turto registre įregistruoti sklypai

8540000050499	Geodeziškai matuoti sklypai (skl.po kadastrinis Nr.)
8540000050514	Preliminariai matuoti sklypai (skl.po kadastrinis Nr.)

Nekilnojamojo turto registre neįregistruoti sklypai

8523000050361	Geodeziškai matuoti sklypai (skl.po kadastrinis Nr.)
8513000050302	Preliminariai matuoti sklypai (skl.po kadastrinis Nr.)

Susisiekimo infrastruktūra

- (178) Krašto keliai (kelio Nr.)
- (3918) Rajoniniai keliai (kelio Nr.)
- Kiti keliai ir gatvės
- Pastatai

Miškai

- Valstybinės reikšmės miškai
- Kiti miškai

Žemėnauda

- Užstatytos teritorijos
- Vandenų teritorijos

MOKSLAS • EKONOMIKA • SANGLAUDA
Kuriame Lietuvos ateitį
PROJEKTĄ IŠ DALIES FINANSUOJA EUROPOS SOCIALINIS FONDAS

PROJEKTĄ ĮGYVENDINA ŠALČININKŲ RAJONO SAVIVALDYBĖS ADMINISTRACIJA

atamis
PROJEKTĄ RENGIA UAB „ATAMIS“

1994 metų Lietuvos koordinačių sistema LKS-94
KARTOGRAFINIS PAGRINDAS:
1. Lietuvos Respublikos teritorijos M 1:10000 skaitmeninis rastrinis ortofotografinis žemėlapis ORT10LT
©NŽT © Nacionalinė žemės tarnyba prie Žemės ūkio ministerijos, 2012-2013
2.Lietuvos Respublikos teritorijos M1:10000 georeferencinis duomenų rinkinys GDR10LT
©NŽT © Nacionalinė žemės tarnyba prie Žemės ūkio ministerijos, 2015
DUOMENŲ ŠALTINIAI:
1. NT kadastro, Adresų registro duomenys © VĮ Registrų centras, 2015
2. Lietuvos Respublikos miškų valstybės kadastro duomenys © Valstybinė miškų tarnyba, 2015

1:500
Metras

VIETA SUDERINIMAMS

Suderinta
Lietuvos Respublikos Žemės ūkio ministerijos Teisės ir teisėkūrės skyriaus vyriausiasis specialistas
Evaldas Savickas

SUDERINTA
Lietuvos Respublikos Žemės ūkio ministerijos 2015-09-14 raštu Nr. 3R-1120(17.20)
Žemės ir ūkinių politikos departamento Nekilnojamojo turto kadastro, geodezijos ir kartografijos skyriaus vyr. specialistė
Palmira Petniūnienė

SUDERINTA
Valstybės įmonė Registrų centras
Adresų registro departamento viršininkas
Kipras Menkevičius
2015 - rugpjūčio - 20 d.

Atestato Nr.	atamis Žirmūnų g. 139, Vilnius Tel.: (8-5) 27 28 334				Projekto pavadinimas: Šalčininkų rajono savivaldybės gyvenamųjų vietovių ribų nustatymo planas	
TPV0034	PV	Ž. Grabauskas		2015.08	Brėžinio pavadinimas: Sprendiniai. Kalesninkų seniūnija	Laida 0
IGKV-543	Geodez.	Š. Zabitis		2015.08		M 1:10000
	GIS inž.	V. Ulanskas		2015.08		
Etapas SP	Užsakovas: ŠALČININKŲ RAJONO SAVIVALDYBĖS ADMINISTRACIJOS DIREKTORIUS				Brėžinio žymuo AT-15-820	Lapas 3 / Lapų 4