ŠALČININKŲ RAJONO SAVIVALDYBĖS GYVENAMŲJŲ VIETOVIŲ RIBŲ NUSTATYMO PLANAS

Poškonių seniūnija

Eil. Nr.	Miestų, miestelių, kaimų, viensėdžių pavadinimai	Miestų, miestelių, kaimų, viensėdžių plotai, ha
1	Antanučių k.	83,40
2	Atamanučio k.	11,10
3	Butrūnų k.	28,37
4	Baltės vs.	168,19
5	Dailidžių k.	487,93
6	Dainavėlės k.	236,67
7	Daubnetkių k.	201,36
8	Dulkonių k.	160,89
9	Grybtkių k.	178,44
10	Jokūbkių k.	173,44
11	Kankalkių k.	408,45
12	Kaselninkių k.	163,22
13	Krėvosios vs.	178,82
14	Krumiškių k.	314,02
15	Lentamučių k.	43,78
16	Liūtonkių k.	244,67
17	Liudvinavo vs.	469,68
18	Mikalkiškių vs.	32,12
19	Padvarių k.	199,85
20	Papjos k.	302,47
21	Poškonių k.	507,50
22	Pupšlkių k.	118,89
23	Rimašių k.	366,86
24	Samsonų k.	302,32
25	Stakų k.	952,09
26	Stalponių k.	633,18
27	Setyla k.	923,85
28	Šilnės vs.	90,14
29	Šeštokų k.	600,59
30	Valutkiškės k.	165,19

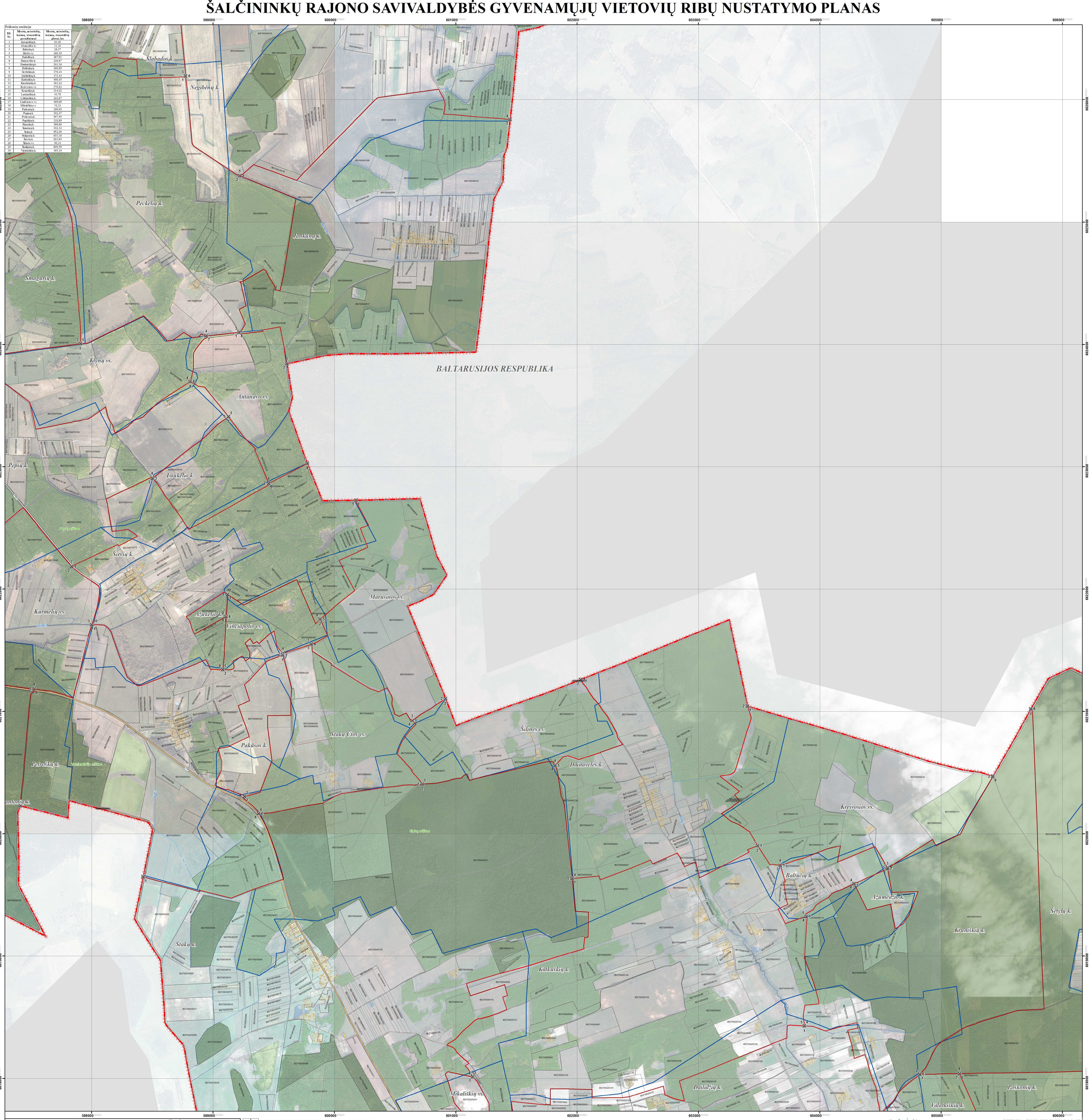

LAPŲ IŠDĖSTYMO SCHEMA

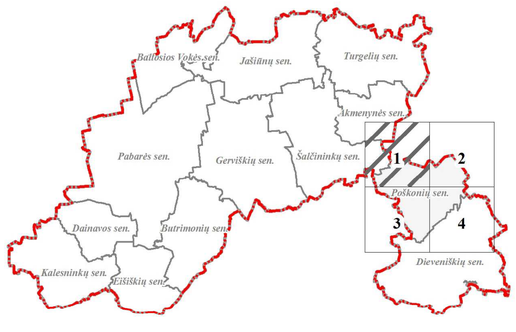

PROJEKTĄ IŠ DALIES FINANSUOJA EUROPOS SOCIALINIS FONDAS

PROJEKTĄ ĮGYVENDINA ŠALČININKŲ RAJONO SAVIVALDYBĖS ADMINISTRACIJA

PROJEKTĄ RENGIA UAB „ATAMIS"

SUTARTINIAI ŽENKLAI

- Šalčininkų rajono savivaldybės administracinė riba
- Lietuvos Respublikos valstybės siena
- Nustatomos gyvenamųjų vietovių teritorijų ribos
- Teisės aktų nustatyta tvarka nepatvirtintos (galiojančios) ir esamos gyvenamųjų vietovių teritorijų ribos
- Gyvenamosios vietovės teritorijos ribos aprašymo posūkio taškas, taško Nr.

Nekilnojamojo turto registre įregistruoti sklypai

8540000050499	Geodeziškai matuoti sklypai (skl/po kadastrinis Nr.)
8540000050514	Preliminariai matuoti sklypai (skl/po kadastrinis Nr.)

Nekilnojamojo turto registre neįregistruoti sklypai

8523000050361	Geodeziškai matuoti sklypai (skl/po kadastrinis Nr.)
8513000050362	Preliminariai matuoti sklypai (skl/po kadastrinis Nr.)

Susisiekimo infrastruktūra

- (176) Krašto keliai (kelio Nr.)
- (3918) Rajoniniai keliai (kelio Nr.)
- Kiti keliai ir gatvės
- Pastatai

Miškai

- Valstybinės reikšmės miškai
- Kiti miškai

Žemėnauda

- Užstatytos teritorijos
- Vandenų teritorijos

1994 metų Lietuvos koordinačių sistema LKS-94
KARTOGRAFINIS PAGRINDAS:
1. Lietuvos Respublikos teritorijos M 1:10000 skaitmeninis rastrinis ortofotografinis žemėlapis ORT10LT
© NŽT © Nacionalinė žemės tarnyba prie Žemės ūkio ministerijos, 2012-2013
2.Lietuvos Respublikos teritorijos M1:10000 georeferencinis duomenų rinkinys GDR10LT
© NŽT © Nacionalinė žemės tarnyba prie Žemės ūkio ministerijos, 2015
DUOMENŲ ŠALTINIAI:
1. NT kadastro, Adresų registro duomenys © VĮ Registrų centras, 2015
2. Lietuvos Respublikos miškų valstybės kadastro duomenys © Valstybinė miškų tarnyba, 2015
0 250 500 750 1000 1250 1500 m

VIETA SUDERINIMAMS

Suderinta
Lietuvos Respublikos
Žemės ūkio ministerijos
raštu Nr. 3A-V2-2015(4.6.)
2015-08-27
Žemės ir išteklių politikos departamento
Vyriausiojo specialisto
Evaldas Savickas

SUDERINTA
Lietuvos Respublikos
Žemės ūkio ministerijos
raštu Nr. 3A-V2-2015(4.6.)
2015-09-14
Žemės ir išteklių politikos departamento
Neklinojamojo turto kadastro, geodezijos
ir kartografijos skyriaus vyr. specialistė
Palmira Petrūnienė

SUDERINTA
Valstybės įmonė Registrų centras
Adresų registro
departamento viršininkas
Kipras Menševičius
2015 - rugpjūčio - 20

Atestato Nr.	atamis Žirmūnų g. 139, Vilnius Tel.: (8-5) 272 8 234				Projekto pavadinimas: Šalčininkų rajono savivaldybės gyvenamųjų vietovių ribų nustatymo planas
TPV0034	PV	Z. Grabauskas	2015.08		Brėžinio pavadinimas: Sprendiniai. Poškonių seniūnija
IGKV-543	Geodez.	Š. Zabitis	2015.08		Laida 0
	GIS inž.	V. Ulenskas	2015.08	M 1:10000	
Etapas	Užsakovas			Brėžinio žymuo	Lapas / Lapų
SP	ŠALČININKŲ RAJONO SAVIVALDYBĖS ADMINISTRACIJOS DIREKTORIUS			AT-15-820	1 / 4