Vietovių, atitinkančių gamtinių buveinių apsaugai svarbių teritorijų atrankos kriterijus, sąrašo, skirto pateikti Europos Komisijai, 306 priedas (2 lapas)

# Neries kilpų apylinkės (LTELE0005)

**Plotas 5594,4 ha**
**Elektrėnų,Trakų r., Vilniaus r. savivaldybės**

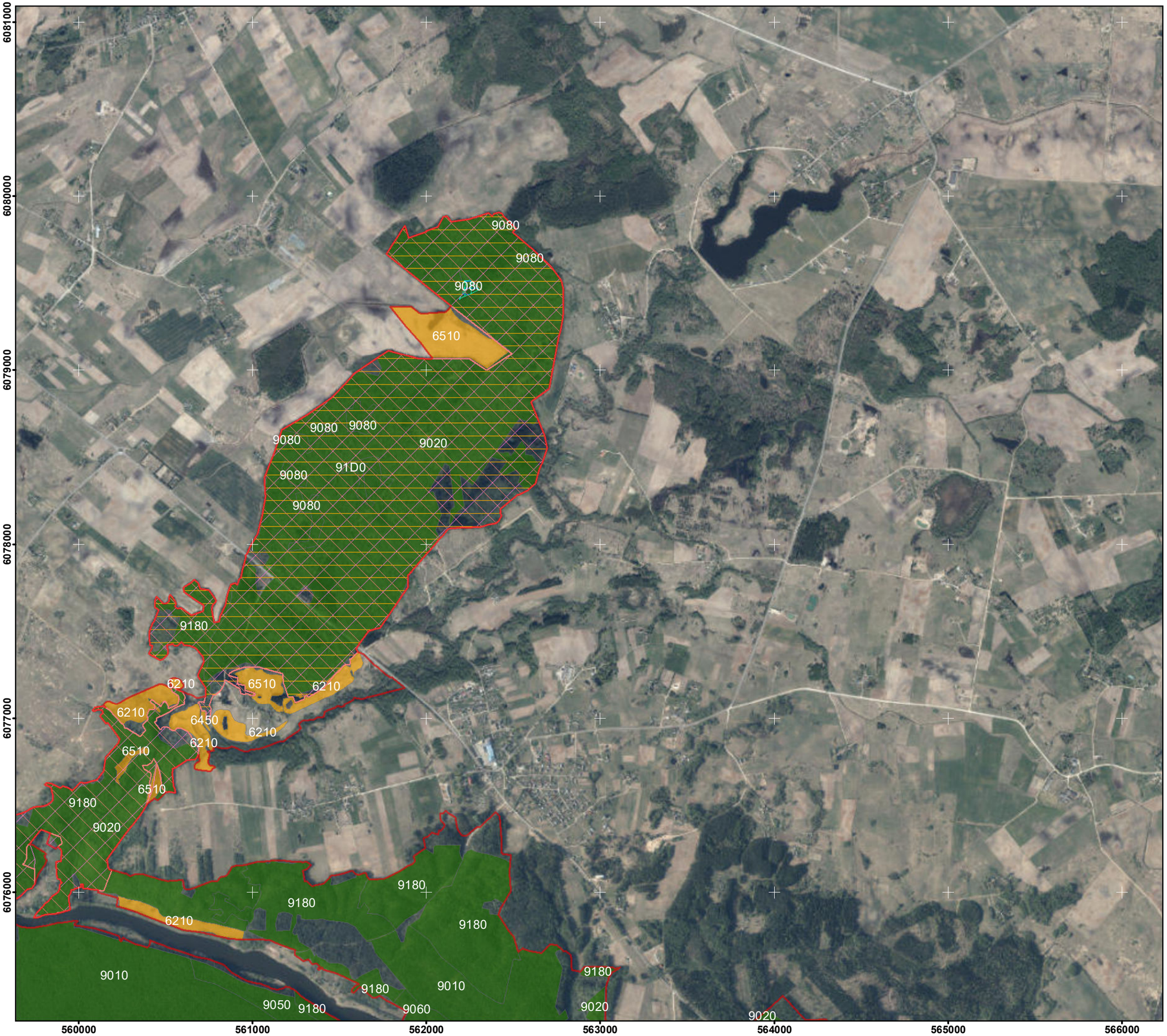


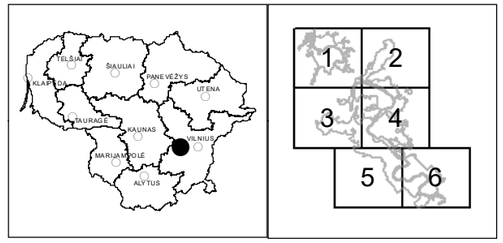


## Sutartiniai ženklai

Vietovės riba

**Buveinės vietovėje***

- Miškų buveinės
- Pelkių buveinės
- Pievų buveinės
- Vandenų buveinės

**EB svarbos rūšys:**

- Vėjalandė šilagėlė
- Dvilapis purvuolis
- Žvilgančioji riestūnė
- Auksuotoji šaškytė
- Purpurinis plokščiavabalis
- Niūriaspalvis auksavabalis
- Skiauterėtasis tritonas
- Raudonpilvė kūmutė
- Europinis plačiaausis

* Keturių simbolių derinys (pavyzdžiui, 2330) nurodo Europos Bendrijos svarbos natūralių buveinių tipų kodus, nurodytus Lietuvos Respublikos aplinkos ministro 2001 m. balandžio 20 d. įsakyme Nr. 219 „Dėl Buveinių apsaugai svarbių teritorijų atrankos tvarkos aprašo patvirtinimo“.

Valstybinė saugomų teritorijų tarnyba
prie Aplinkos ministerijos

Duomenys:
LR saugomų teritorijų valstybės kadastras
© Valstybinė saugomų teritorijų tarnyba
prie Aplinkos ministerijos, 2020
Lietuvos koordinačių sistema LKS-94

Kartografinis pagrindas:
ORT10LT©Nacionalinė žemės tarnyba prie Žemės ūkio ministerijos, 2018-2020

0 210 420 840 m