# IGNALINOS MIESTO BENDRASIS PLANAS

## SPRENDINIAI

## KRAŠTOVAIZDŽIO APSAUGA M 1:5 000

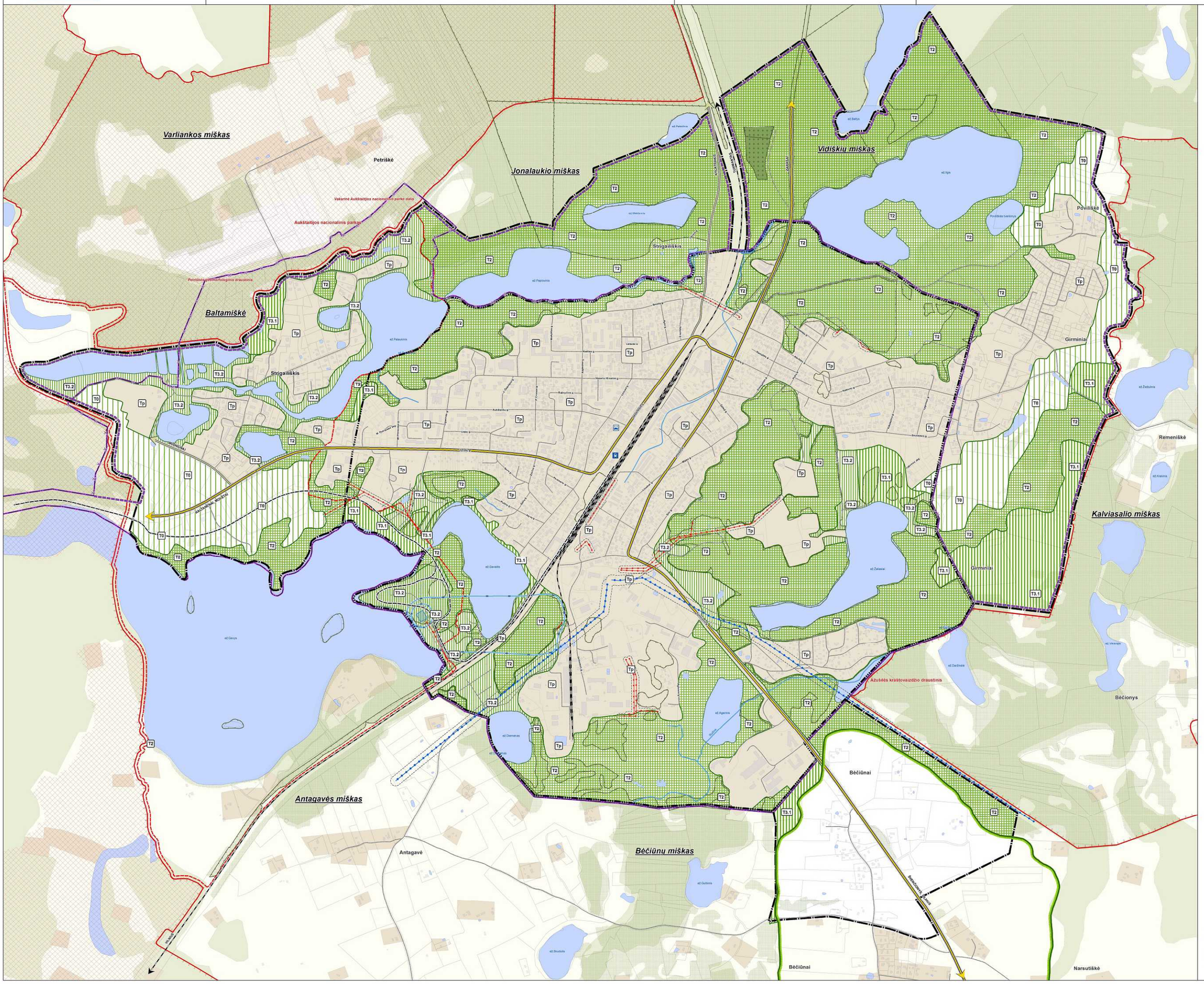


### SUTARTINIAI ŽYMĖJIMAI

**RIBOS**

- Esama administracinė miesto riba
- Siūloma naikinti miesto riba
- Siūloma administracinė miesto riba
- Esama kurortinės vietovės riba
- Siūloma naikinti kurortines vietovės riba
- Siūloma kurortinės vietovės riba
- Valstybinės reikšmės miškų riba
- Esamų sklypų ribos

**GAMTINIO KARKASO SUDĖTINĖS DALYS IR JŲ TVARKYMO KRYPTYS**

*Geokeisminės takoskyros*

- Geokologinės takoskyros riba
- T2 Palaikomas ir stiprinamas esamas kraštovaizdžio pobūdis ir natūralumas

*Grąžinami ir gausinami kraštovaizdžio natūralumą atkuriantys elementai:*

- T3.1 Neužstatytose gamtinio karkaso teritorijose, išlaikiusiose santykinai natūralų kraštovaizdžio pobūdį
- T3.2 Dalinai užstatytose ir dalinai pirmadiusiose natūralią (gamtinę) kraštovaizdžio struktūrą irtar gamtinius elementus gamtinio karkaso teritorijose
- T0 Šiūrno geoekologinio potenciało gamtinio karkaso teritorijos
- Tp Pažeistos gamtinio karkaso teritorijos

**SAUGOMI OBJEKTAI IR TERITORIJOS**

- Saugoma teritorija
- Buvenių apsaugai svarbios teritorijos
- Insaucių apsaugai svarbios teritorijos
- Nacionalinio parko buferinė apsaugos zona
- Geio vandens vandenviečių griežto režimo I sanitarinė apsaugos juosta
- Vandenviečių baktteriologinės taršos II sanitarinė apsaugos juosta
- Vandenviečių cheminės taršos III sanitarinė apsaugos juosta

**KITI ŽYMĖJIMAI**

- Geležinkelio stotis
- Autobusų stotis
- Krašto reikšmės kelias
- Rajoninės reikšmės kelias
- Vietinės reikšmės kelias, gatvė
- Gelžbetkelis
- Pramoginis geležinkelis
- Vandens tekmės
- Esama 10 kV elektros oro linija
- Esama 110 kV elektros oro linija
- Elektros linijų apsaugos zona

DUOMENŲ ŠALTINIAI:

1. Valstybinės miškų tarnybos DB
2. Lietuvos geologijos tarnybos prie Aplinkos ministerijos DB
3. VĮ „Registrų centras" DB
4. Ignalinos rajono savivaldybės
5. Valstybinės saugomų teritorijų tarnybos prie Aplinkos ministerijos DB
6. Lietuvos Respublikos gyvenamųjų vietovių M 1:5 000 georeferencinių duomenų baze GOBILT © Nacionalinė žemės tarnyba prie ŽŪM.

| | | | | | |
|---|---|---|---|---|---|
| Užsakymo Nr. 0408 | Urbanistika | | | IGNALINOS MIESTO BENDRASIS PLANAS | |
| ARTD | Vyr.Arch. | L. Naujokaitis | 2011 | SPRENDINIAI<br>KRAŠTOVAIZDŽIO APSAUGA<br>M 1:5 000 | Laida |
| A-1652 | ĮV | A. Kačianė | 2011 | | |
| A-1082 | Arch. | A. Kačianė | 2011 | | |
| 790 | PŽV | D. Baptistanė | 2011 | | |
| | GIS PŽV | A. Arlauskienė | 2011 | | |
| | ORGANIZATORIUS:<br>IGNALINOS RAJONO SAVIVALDYBĖS ADMINISTRACIJA | | | | Lapas 4 / Lapų 8 |