Vietovių, atitinkančių gamtinių buveinių apsaugai svarbių teritorijų atrankos kriterijus, sąrašo, skirto pateikti Europos Komisijai, 306 priedas (2 lapas)

Neries kilpų apylinkės (LTELE0005)

Plotas 5440 ha

Elektrėnų, Trakų, Vilniaus r. savivaldybės

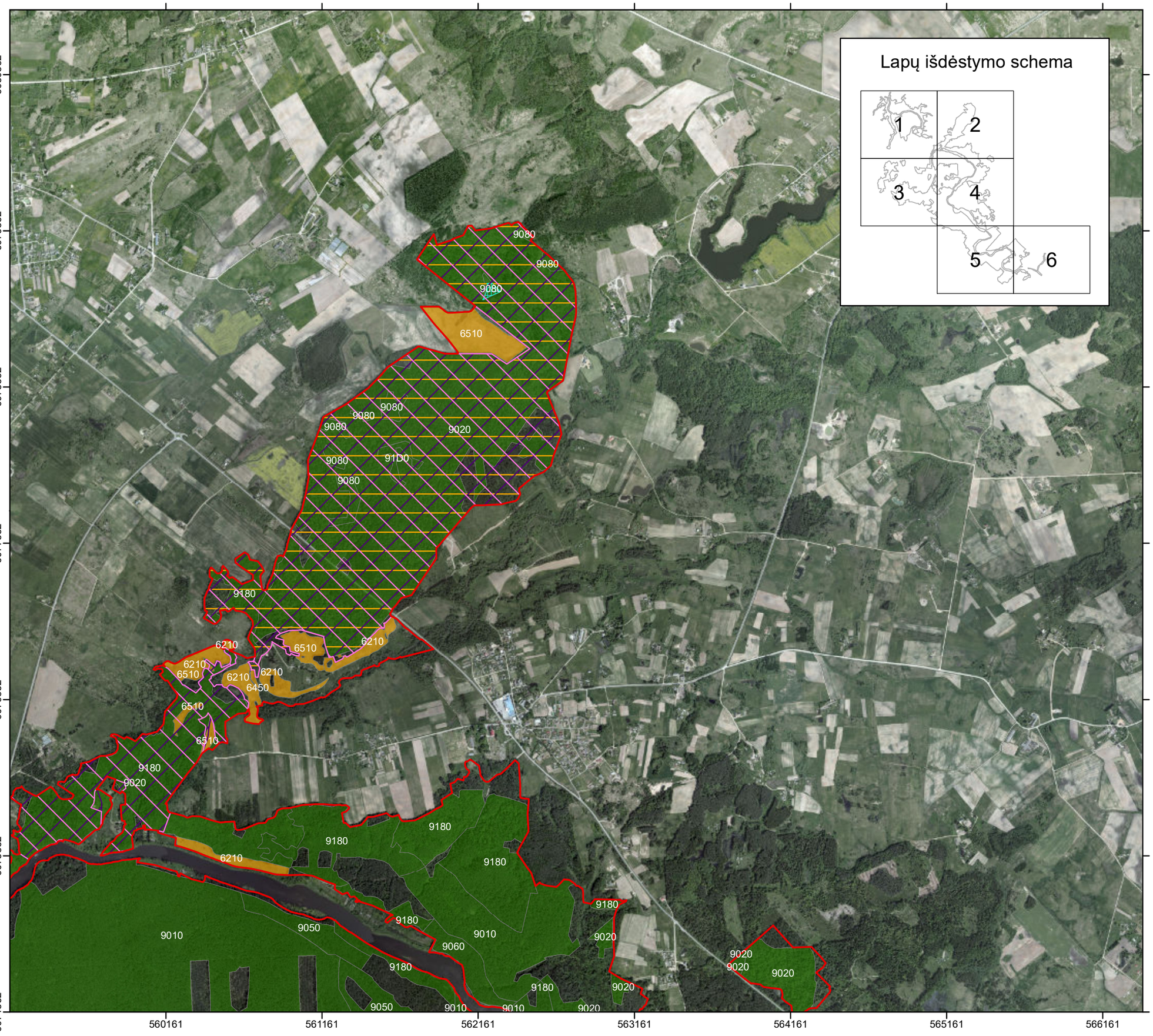

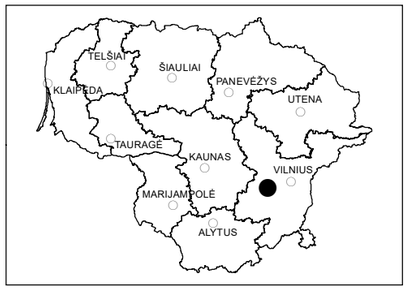

Sutartiniai ženklai

Vietovės ribos

EB svarbos augalų rūšių radavietės

Vėjalandės šilagėlės buveinė

Dvilapio purvuolio buveinė

Žvilgančiosios riestūnės buveinė

EB svarbos gyvūnų rūšių radavietės

Auksuotosios šaškytės buveinė

Purpurinio plokščiavabalio buveinė

Niūraspalvio auksavabalio buveinė

Skiauterėtojo tritono buveinė

Raudonpilvės kūmutės buveinė

Europinio plačiaausio buveinė

Buveinės vietovėje*

Miškų buveinės

Pievų buveinės

Pelkių buveinės

Vandenų buveinės

* Keturių simbolių derinys (pavyzdžiui, 2330) nurodo Europos Bendrijos svarbos natūralių buveinių tipų kodus, nurodytus Lietuvos Respublikos aplinkos ministro 2001 m. balandžio 20 d. įsakyme Nr. 219 „Dėl Buveinių apsaugai svarbių teritorijų atrankos tvarkos aprašo patvirtinimo“.

Valstybinė saugomų teritorijų tarnyba prie Aplinkos ministerijos

Duomenys:
LR saugomų teritorijų valstybės kadastras
© Valstybinė saugomų teritorijų tarnyba prie Aplinkos ministerijos, 2019
Lietuvos koordinačių sistema LKS-94

Kartografinis pagrindas:
ORT10LT©Nacionalinė žemės tarnyba prie Žemės ūkio ministerijos, 2015-2017

0 230 460 920 m