Šalčininkų rajono savivaldybės
teritorijos nekilnojamojo turto
masinio vertinimo ataskaitos Nr.
4 priedas

Šalčininkų miesto teritorijos užstatymo pastatais intensyvumo žemėlapis

M 1:12.000

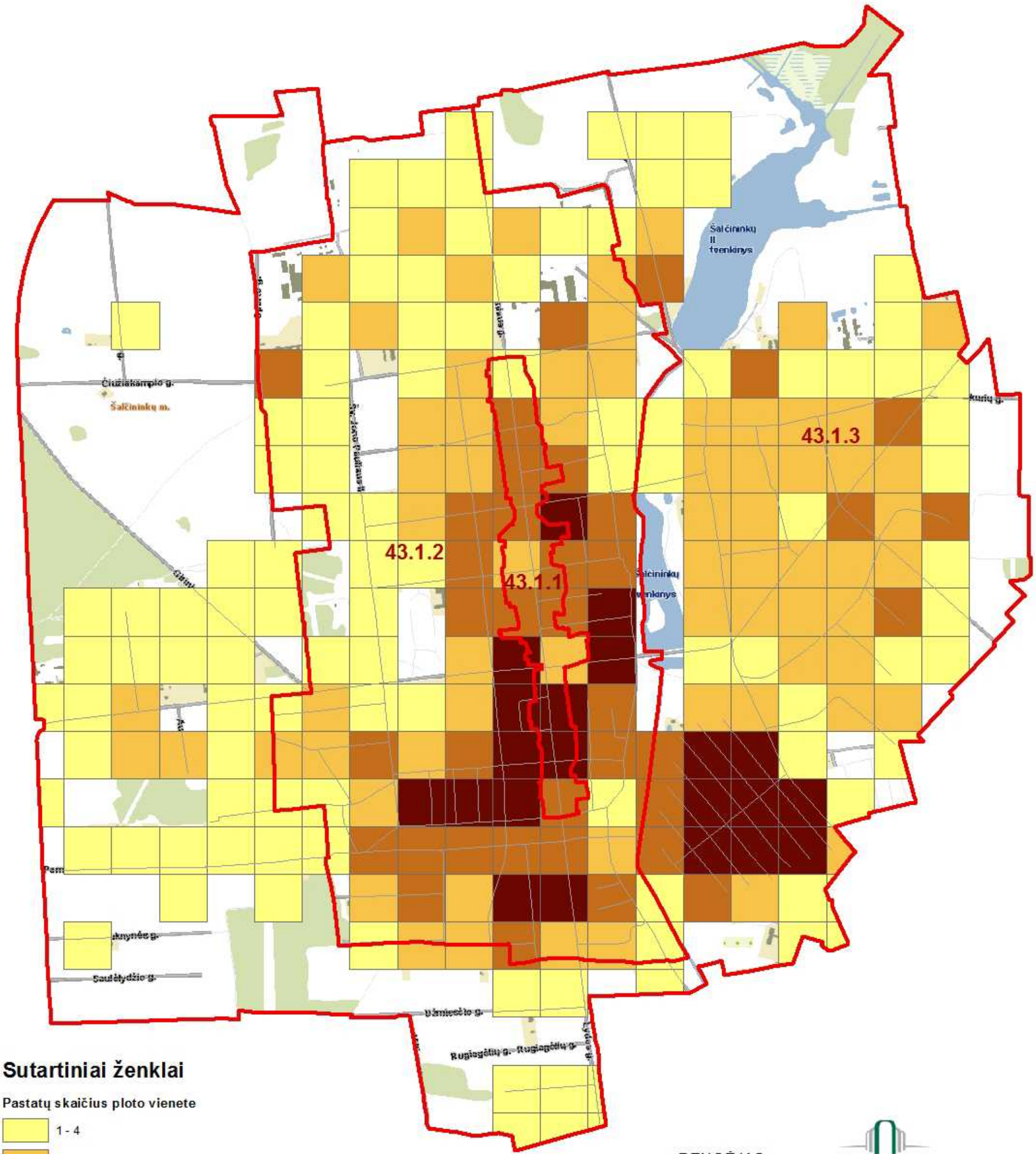

Sutartiniai ženklai

Pastatų skaičius ploto vienete

- 1 - 4
- 5 - 9
- 10 - 18
- > 18
- Verčių zonos riba
- **25.4** Verčių zonos Nr.

RENGĖJAS:

Valstybės įmonė Registrų centras

Nekilnojamojo turto verčių žemėlapio sudarymui panaudotas topografinis pagrindas GDB10LT, 2019

Sudarymo data: 2019 m. rugpjūčio 1 d.