PATVIRTINTA
Lietuvos Respublikos aplinkos ministro
2017 m. kovo 28 d. įsakymu Nr. D1-256
(Lietuvos Respublikos aplinkos ministro
2021 m. rugpjūčio 31 d. įsakymo Nr. D1-500 redakcija)
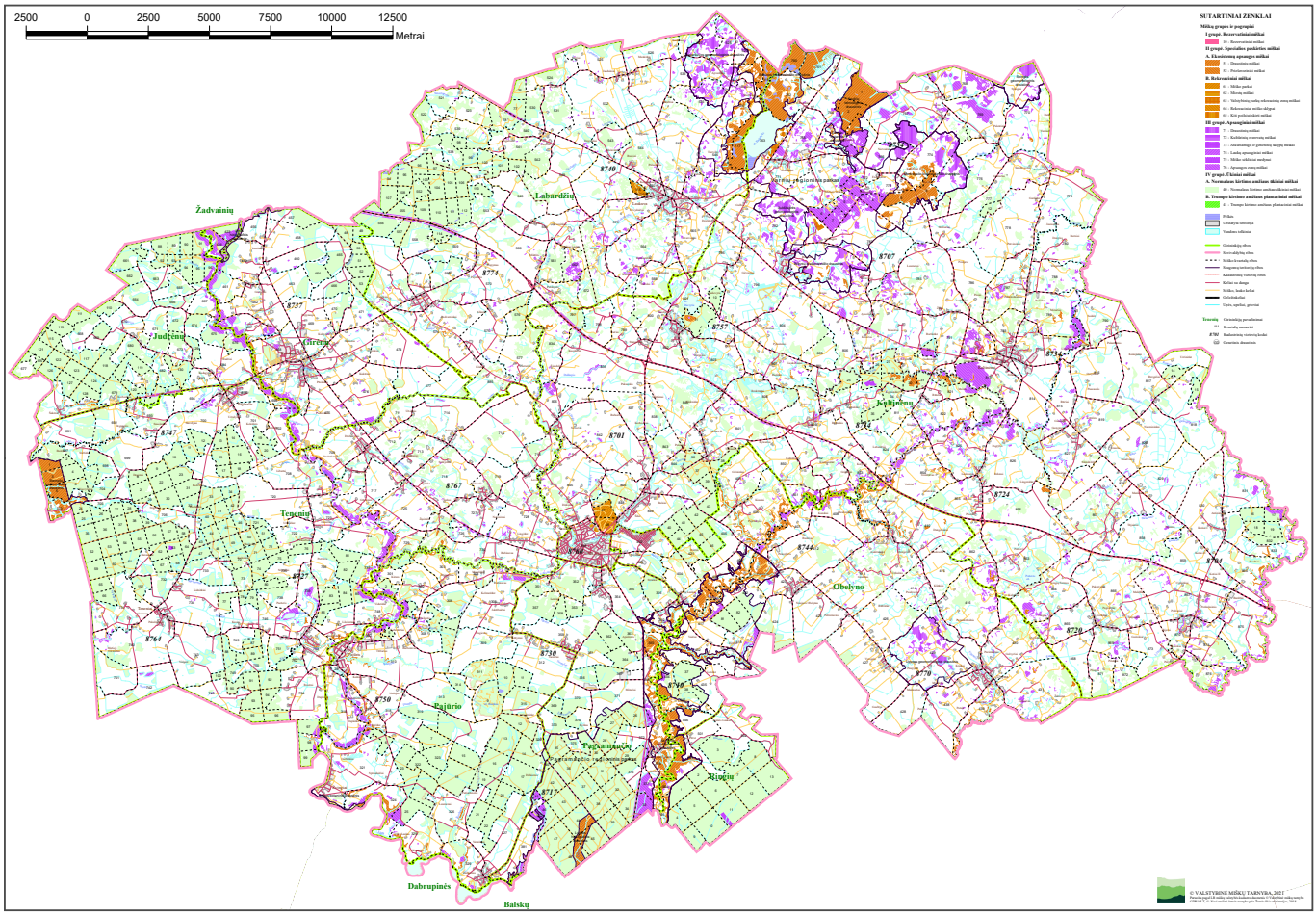
TAURAGĖS APSKRITIES
ŠILALĖS RAJONO SAVIVALDYBĖS
MIŠKŲ PRISKYRIMO MIŠKŲ GRUPĖMS PLANAS