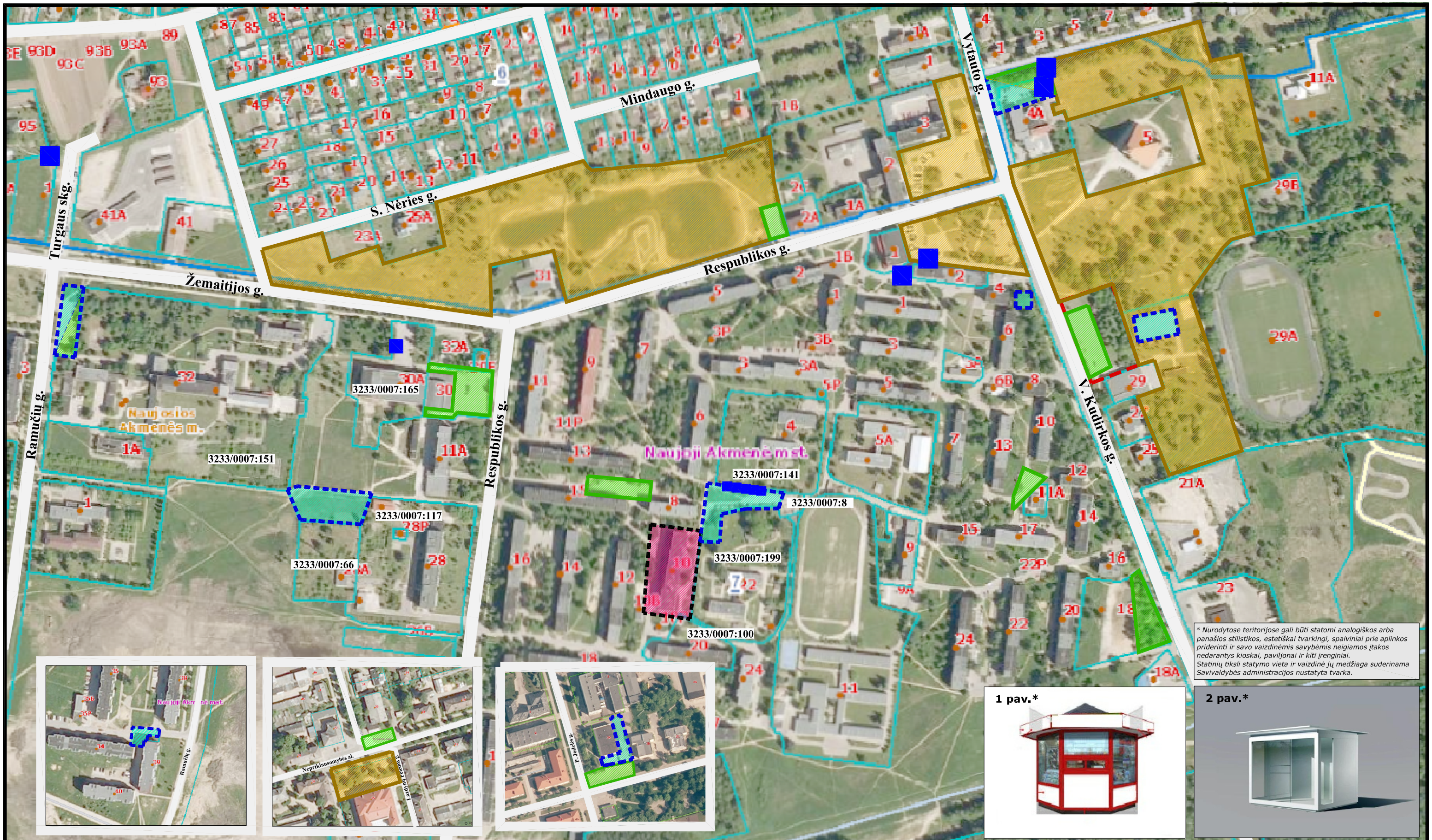

Sutartiniai pažymėjiamai:

NAUJOJI AKMENĖ 1 priedas

	Perspektyvinės galimos kioskų, paviljonų išdėstymo vietos		Galimos mobilių (spec. transporto priemonių, transpoto priemonių ar jų priekabų) įrenginių išdėstymo vietos
	Galimos stacionarių (ilgalaikių) kioskų, paviljonų išdėstymo vietos		Galimos sezoninės pramogų, paslaugų ir šventinės prekybos (laikinosios) įrangos išdėstymo vietos
	Ter. planavimo dok. suprojektuoti sklypai		Esamas kioskas, paviljonas
	Žemės sklypo ribos, kadastrinis Nr.		Saugomų teritorijų galiojimo riba

PASTABOS:

1. Šiais sprendiniais galimos kioskų, paviljonų nustatymo teritorijos valstybinėje žemėje. Kiti žemės. Kiti žemės naudojimo reglamentai nustatomi rengiant teritorijų planavimo dokumentus.
2. Statomo kiosko, paviljono architektūra derinama su savivaldybės vyr. architektu.
3. Nurodytos teritorijos kioskų, paviljonų statybos plėtrai gali būti pritaikomos mobiliems lauko prekybos įrenginiams.
4. Kioskų, paviljonų ir kitų prekybos įrenginių statyba privačiame žemės sklype galima, Savivaldybės administracijos nustatyta tvarka.
5. Kioskų, paviljonų ir kitų prekybos įrenginių architektūrinius sprendinius, statomų saugomose ir kultūros paveldo teritorijose privaloma derinti su Saugomų teritorijų direkcija ir Kultūros paveldo departamentu prie Kultūros ministerijos.
6. Švenčių metu, laikina prekyba iš mobilių prekybos vietų galima visose miestų ir miestelių teritorijose, Savivaldybės administracijos nustatyta tvarka.
7. Prekyba iš mobilių (trumpalaikių) įrenginių, kai prekybos trukmė iki 6 val. galima daugiabučių gyvenamųjų namų kvartalų teritorijose, Savivaldybės administracijos nustatyta tvarka.