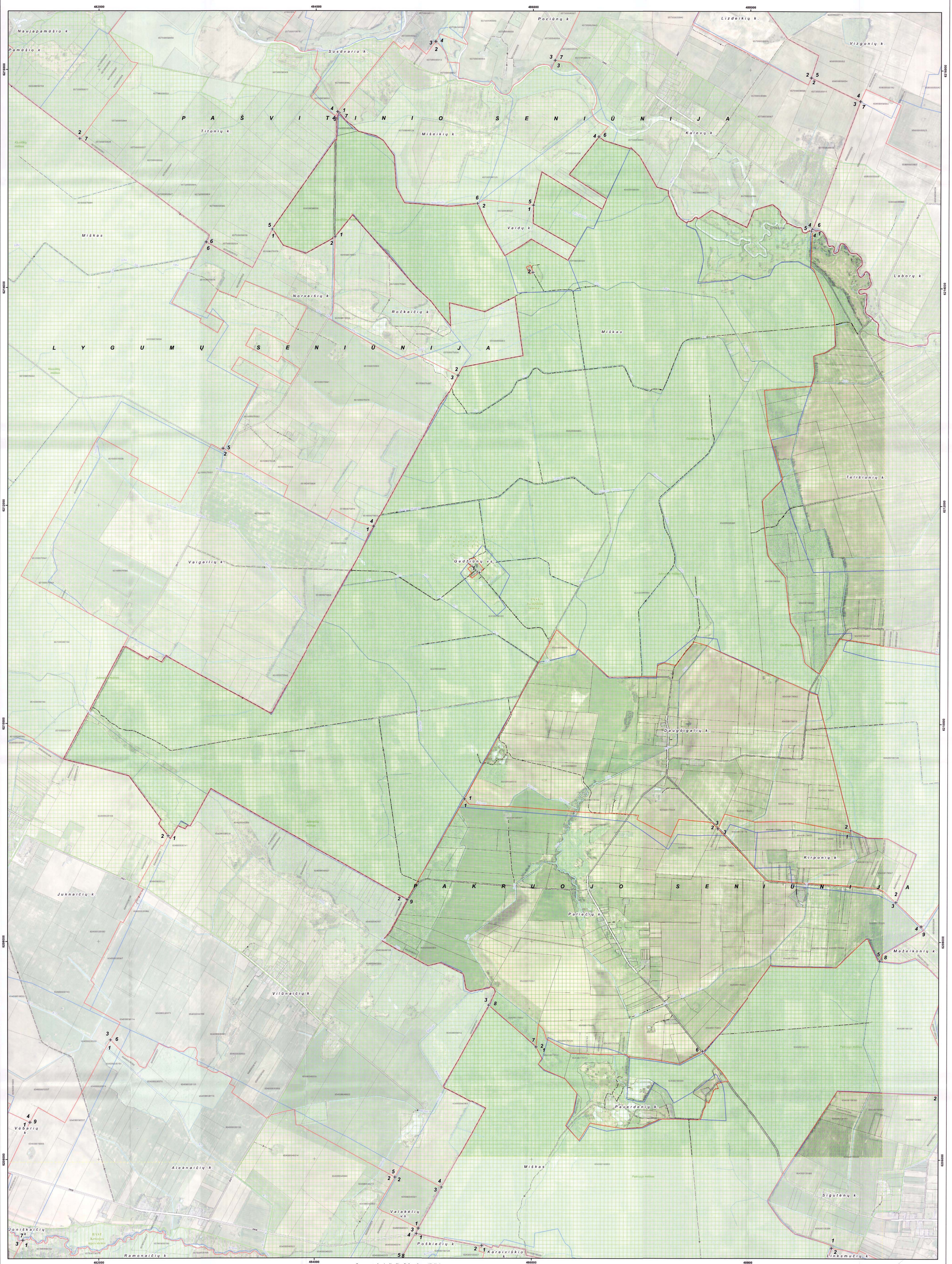
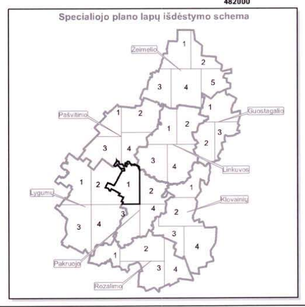
PAKRUOJO RAJONO SAVIVALDYBĖS TERITORIJOS SENIŪNIJŲ KAIMŲ GYVENAMŲJŲ VIETOVIŲ RIBŲ NUSTATYMO PLANAS
PAKRUOJO SENIŪNIJA



Gyvenamosios teritorijos Pakruojo seniūnijoje

	Gyvenamoji vietovė	Plotas, ha.		Gyvenamoji vietovė	Plotas, ha.
1.	Akmenėlių k.	375,81	26.	Sigutėnų k.	264,62
2.	Bačiūnų k.	146,00	27.	Siliškio k.	442,12
3.	Daugšigalių k.	431,99	28.	Tellšiūnių k.	793,86
4.	Gedžiūnų vs.	1,54	29.	Teterviškių k.	108,77
5.	Jasaičių k.	451,47	30.	Valainių k.	275,66
6.	Jovarų k.	211,59			
7.	Juškonių k.	582,71			
8.	Karašilio k.	180,25			
9.	Kirponių k.	81,61			
10.	Kolyčių k.	209,51			
11.	Kreivakiškio k.	118,44			
12.	Kundročių k.	558,71			
13.	Kuosiškių k.	232,17			
14.	Kvedarų k.	96,64			
15.	Libariškio k.	312,00			
16.	Linksmučių k.	194,33			
17.	Mažeikonių k.	557,55			
18.	Noreikonių k.	409,47			
19.	Pakruojo k.	367,46			
20.	Paliečių k.	696,94			
21.	Pašilio k.	64,15			
22.	Paverdenių k.	89,71			
23.	Pranių k.	103,00			
24.	Preičiūnų k.	292,09			
25.	Saveliškio k.	165,47			
				Bendras teritorijų plotas:	**8815,64**

Specialiojo plano lapų išdėstymo schema



SUTARTINIAI ŽENKLAI

- Upė, ežeras, kūdra
- Miškas / valstybinės reikšmės miškas
- Užstatyta teritorija
- Upelis ir kanalas
- Vamzdinė vandens pralaida, diukeris
- Kadastrinis žemės sklypas ir numeris
- Kelias su danga
- Kelias su danga be kieto pagrindo
- Lauko ir miško keliai
- Gatvė
- Plačios vėžės geležinkelis
- Siaurasis geležinkelis
- Lapų skaidymo linija
- Gamtos paveldo objektas
- Draustinis, biosferos poligonas
- Vietovė atitinkanti gamtinių buveinių apsaugai svarbių teritorijų atrankos kriterijus
- Rajono savivaldybės riba
- Seniūnijos riba
- Esama gyvenamosios vietovės teritorijos sąlyginė riba
- Siūloma gyvenamosios vietovės teritorijos riba
- Gyvenamosios vietovės teritorijos ribos aprašymo posūkio taškas

Suderinta
Žemės ir žemėtvarkos tvirtų statinių ir teritorijų departamento Planavimo ir projektavimo skyriaus vyriausioji specialistė
Evaldas Savickas

SUDERINTA
Lietuvos Respublikos aplinkos ministerija
Aplinkos viceministrė
Daiva Matonienė

SUDERINTA
Lietuvos Respublikos Žemės ūkio ministerijos
Žemės ir išteklių politikos departamento
Nekilnojamojo turto kadastro, geodezijos ir kartografijos skyriaus vyr. specialistė
Palmira Petrūnienė

SUDERINTA
Valstybės įmonė Registrų centras
Adresų registro departamento vedėjas
Kipras Meniavičius

Kuriame Lietuvos ateitį

M 1 : 10 000
200 100 0 200 400 600 Metrai

Koordinačių sistema LKS-94

Kartografinis pagrindas:
Lietuvos Respublikos teritorijos M1:10 000 georeferencinio pagrindo duomenų bazė GDR10LT, 2013
Lietuvos Respublikos teritorijos M1:10 000 skaitmeninis vaizdinis ortofotografinis žemėlapis ORT10LT, 2009-2010
© Nacionalinė žemės tarnyba prie Žemės ūkio ministerijos
NT kadastro, Adresų registro duomenys, 2013
© VĮ Registrų centras

VĮ VALSTYBĖS ŽEMĖS FONDAS
KRAŠTOTVARKOS IR TERITORIJŲ PLANAVIMO SKYRIUS
Konstitucijos pr. 23A, 08105 Vilnius
tel. (8-5) 261 88 56, faksas (8-5) 262 16 72 el. paštas krastovarka@vzf.lt

PROJEKTO ORGANIZATORIUS: Pakruojo rajono savivaldybės administracijos direktorius

PAKRUOJO RAJONO SAVIVALDYBĖS TERITORIJOS SENIŪNIJŲ KAIMŲ GYVENAMŲJŲ VIETOVIŲ RIBŲ NUSTATYMO PLANAS
PAKRUOJO SENIŪNIJA

Pareigos	Vardas, pavardė	Kvalifikacijos pažymėjimo Nr.	Parašas	Data	Lapas / Lapų	1 / 4
Skyriaus viršininkė	Rita Paliūlauskaitė	ŽS-2		13.10.04		
Grupės vadovė	Audra Kilovienė			13.10.04		
Inžinierius	Arūnas Bujauskas	2R-ŽS-14		13.10.04		
Inžinierė	Birutė Mizarienė			13.10.04		