PAKRUOJO RAJONO SAVIVALDYBĖS TERITORIJOS SENIŪNIJŲ KAIMŲ GYVENAMŲJŲ VIETOVIŲ RIBŲ NUSTATYMO PLANAS
ROZALIMO SENIŪNIJA

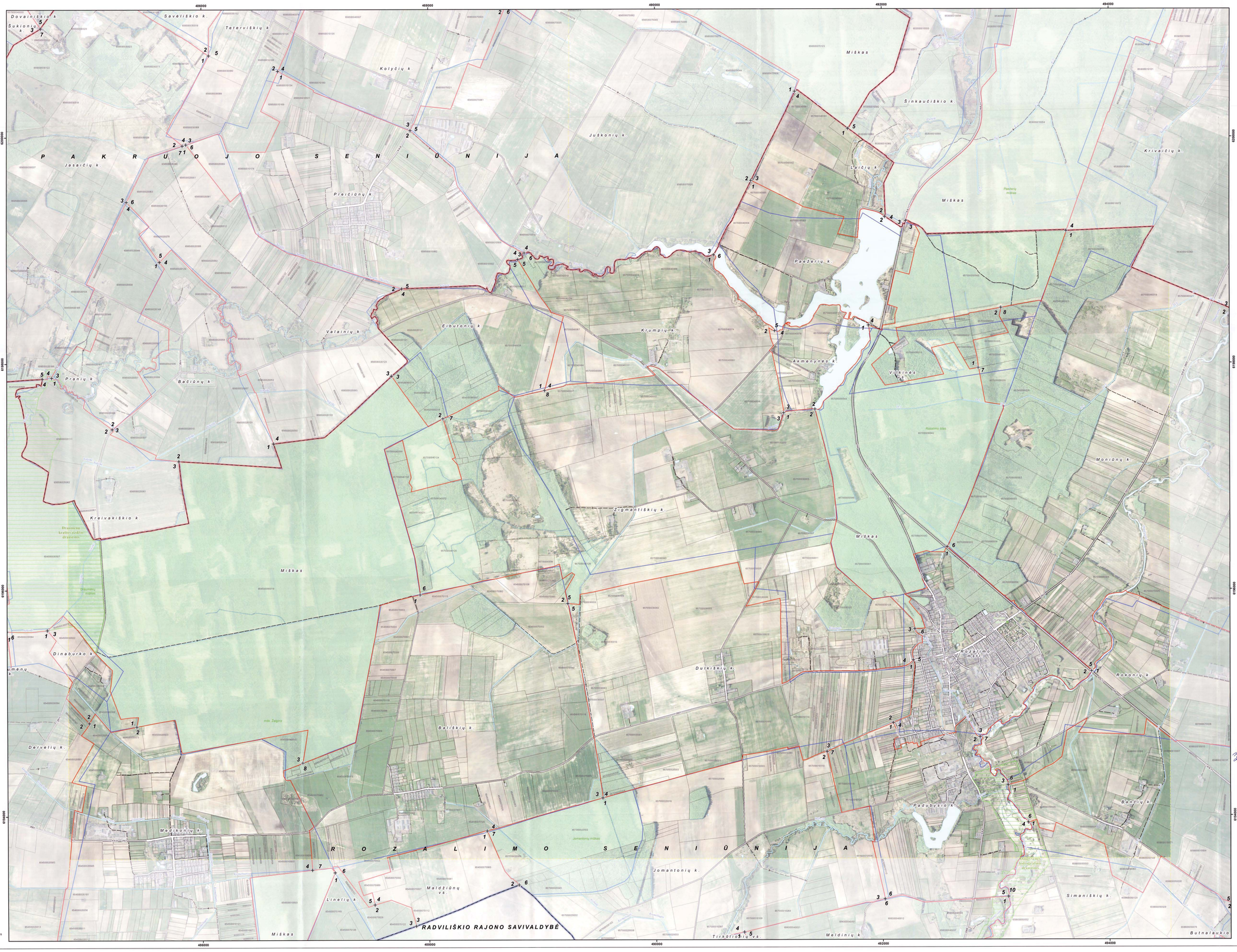

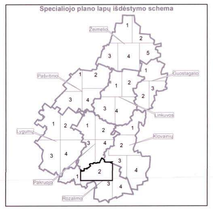

SUTARTINIAI ŽENKLAI

- Upė, ežeras, kūdra
- Miškas / valstybinės reikšmės miškas
- Užstatyta teritorija
- Upelis ir kanalas
- Vamzdinė vandens pralaida, diukeris
- Kadastrinis žemės sklypas ir numeris
- Kelias su danga
- Kelias su danga be kieto pagrindo
- Lauko ir miško keliai
- Gatvė
- Plačios vėžės geležinkelis
- Siaurasis geležinkelis
- Gamtos paveldo objektas
- Draustinis, biosferos poligonas
- Vietove atitinkanti gamtinių buvemių apsaugai svarbių teritorijų atraviksis kriterijus
- Lapų skaidymo linija
- Rajono savivaldybės riba
- Seniūnijos riba
- Esama gyvenamosios vietovės teritorijos sąvyginė riba
- Siūloma gyvenamosios vietovės teritorijos riba
- Gyvenamosios vietovės teritorijos ribos aprašymo posūkio taškas

SUDERINTA
Lietuvos Respublikos aplinkos ministerija
Aplinkos kokybės departamentas
Direktoriaus pavaduotojas
2013 3 Lapkričio 13 d.

SUDERINTA
Valstybės įmonė Registrų centras
Adresų registro
departamento direktorius
Kęstas Menkevičius
2013 - 11 - 20

Suderinta
Lietuvos Respublikos
susisiekimo ministerija
2013 m. lapkričio mėn. 28 d. raštu Nr. 1-1-1-01-2-2-9-1-17
Teritorijų ir teisinės apsaugos departamento
Teritorijų ir teisės užsienio skyriaus
Lietuvos Respublikos susisiekimo
ministerijos
Darius Savickas

SUDERINTA
Lietuvos Respublikos
kultūros ministerija
2013-12-27 raštu Nr. 1-7-1-1-1