PATVIRTINTA
Lietuvos Respublikos Vyriausybės
2018 m. vasario 12 d. nutarimu Nr. 143
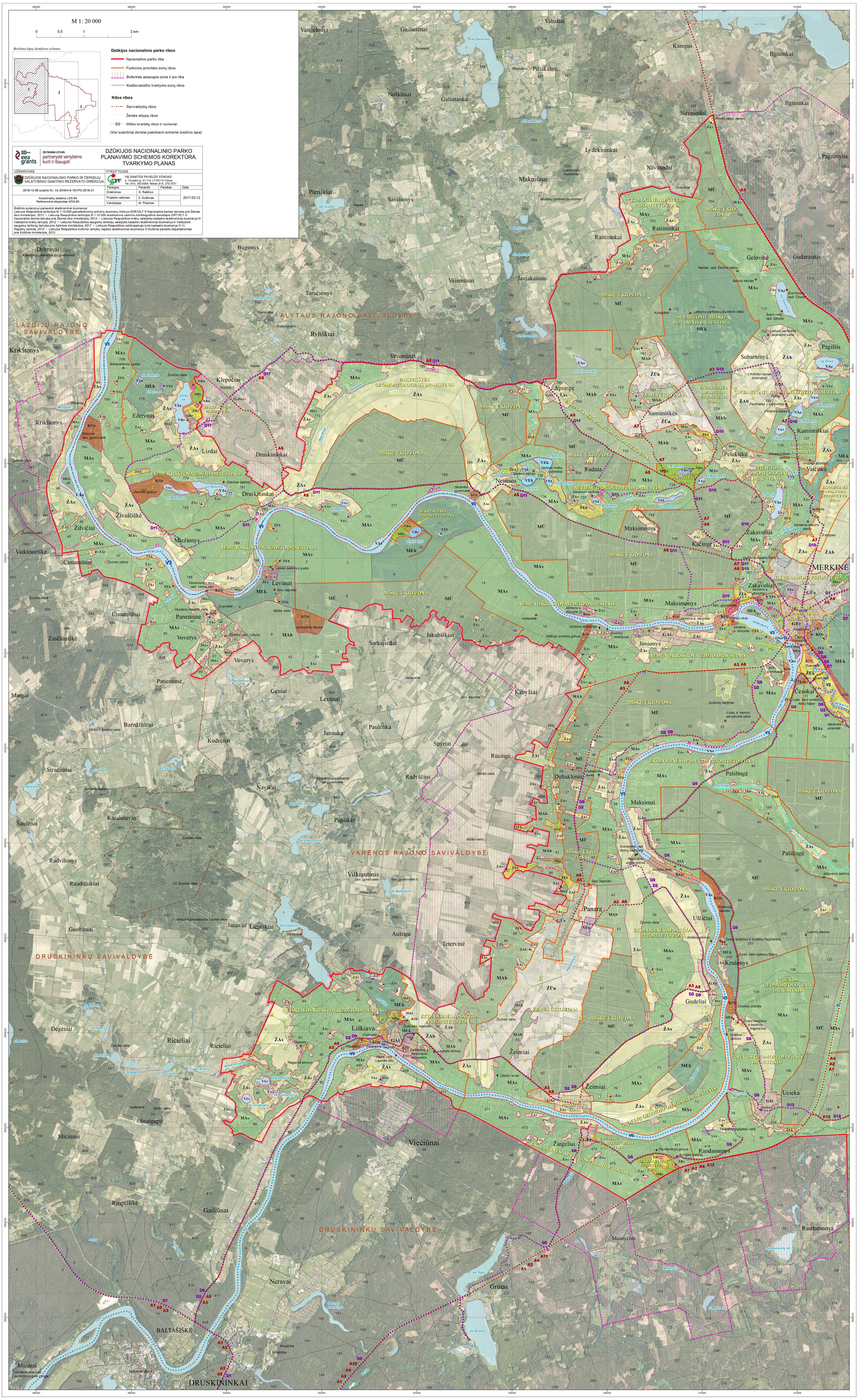
DZŪKIJOS NACIONALINIO PARKO TVARKYMO PLANAS. 1 LAPAS