MOLĖTŲ RAJONO SAVIVALDYBĖSGYVENAMŲJŲ VIETOVIŲ TERITORIJŲ RIBŲ NUSTATYMO IR PAVADINIMŲ TVARKYMO PLANAS

ČIULĖNŲ SENIŪNIJA. M1:10 000

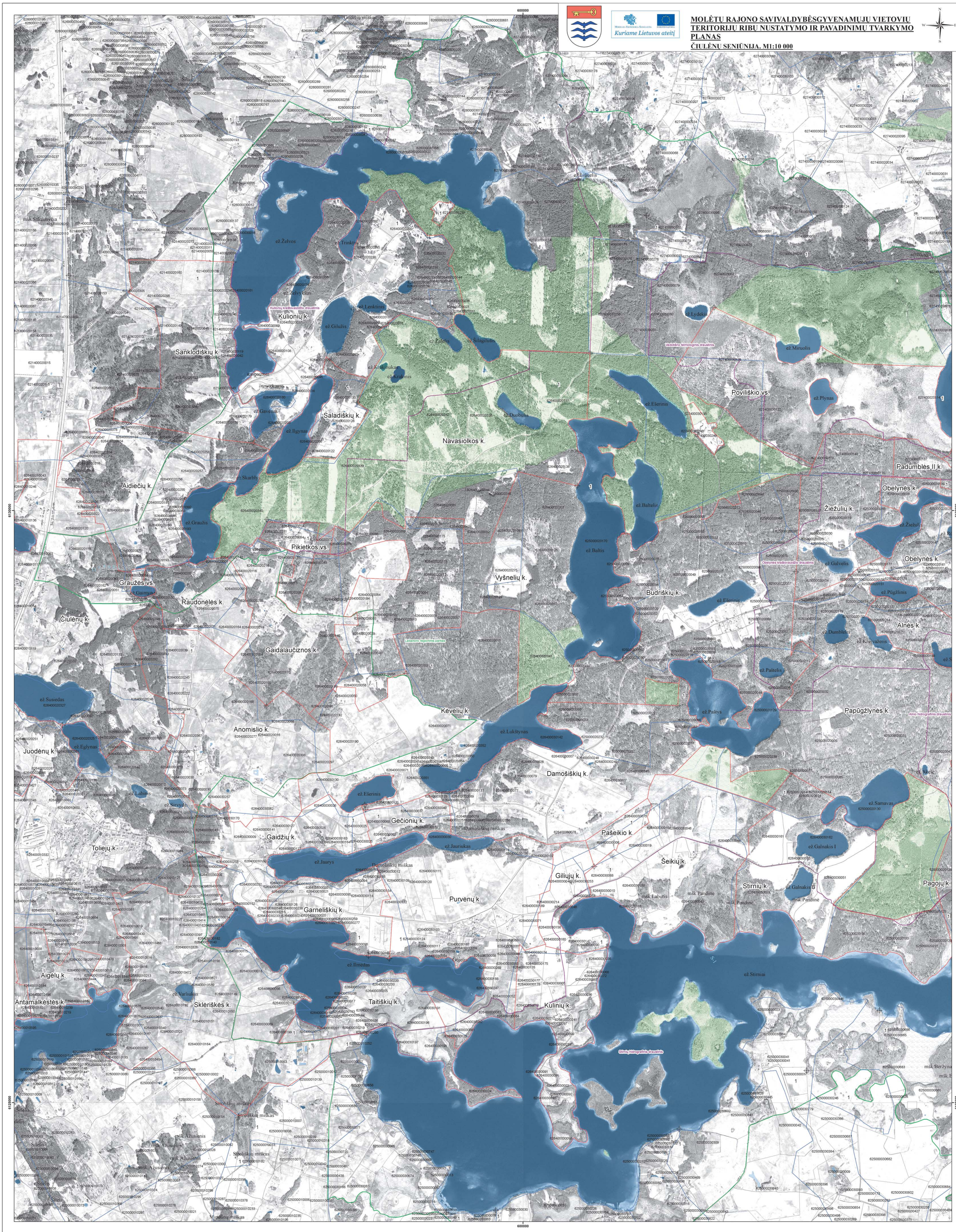

SUTARTINIAI ŽENKLAI

Ribos

- Molėtų rajono savivaldybės riba
- Sklypo riba
- Teisės aktų nustatyta tvarka nepatvirtintos (sąlyginės) ir esamos gyvenamųjų vietovių teritorijų ribos
- Nustatomos gyvenamųjų vietovių teritorijų ribos

Kiti sutartiniai ženklai

- Ribos aprašymo pradžios taškas
- Upė, upelis, kanalas
- Krašto kelias
- Rajoninis kelias
- Vietinis kelias, gatvė
- Vandens telkinys
- Pelkė
- Valstybinis miškas
- Draustinis

Alantos k. - Gyvenamosios vietovės pavadinimas

SUDERINTA:

SUDERINTA
Valstybės įmonė Registrų centras
Adresų registro departamento viršininkas
Kipras Menševičius
2015 – gruodžio 23 d.

SUDERINTA
Lietuvos Respublikos Žemės ūkio ministerija
raštu Nr. 2A-5325712 (4.5)
2015-12-17
Žemės ir žemėtvarkos departamento Neišlaikomųjų ūkio šakų ūkio ir ūkininkavimo, geodezijos ir kadastro skyriaus specialistė
Palmira Petkuniūnienė

Suderinta
Lietuvos Respublikos ryšių reguliavimo tarnyba
2015 m. lapkričio 23 d. raštu Nr. 5-1-1-1-(2.1)-7441/(23.1)
Informacinės visuomenės paslaugų ir informacinių technologijų skyriaus vyriausiojo specialisto
Eugenijus Savickas

Lapų išdėstymo schema

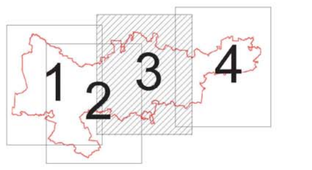

0,2 0,1 0 0,2 0,4 0,6 0,8 Kilometers

Lietuvos koordinačių sistema LKS94, 1994 m.
GDB10LT© Nacionalinė žemės tarnyba prie ŽŪM, 2012 m.
ORT10LT© Nacionalinė žemės tarnyba prie ŽŪM, 2009 m.
VĮ "Registrų centras", 2013 m.

Atestato/ Pažymėjimo Nr. 1650	PAN PROJEKTAS, Uždara akcinė bendrovė; RESPUBLIKOS G. 38, PANEVĖŽYS, TEL./FAKS: 45 58 1875				MOLĖTŲ RAJONO SAVIVALDYBĖS GYVENAMŲJŲ VIETOVIŲ TERITORIJŲ RIBŲ NUSTATYMO IR PAVADINIMŲ TVARKYMO PLANAS	
A100	PV	E. Klimavičienė	2014			Laida
A100	Architektė	E. Klimavičienė	2014		ČIULĖNŲ SENIŪNIJA. M1:10 000	0
	Atsakingoji vykdytoja	R. Pratusytė	2014			
2M-M-153	Matininkas - ekspertas	V. Dulkė	2014			
	GIS specialistė	G. Dubrovinienė	2014			
	Planavimo organizatorius: Molėtų rajono savivaldybės administracijos direktorius, j.k.188712799				P/0971-P-III-04	Lapas 3 / Lapų 4