MOLĖTŲ RAJONO GYVENAMŲJŲ VIETOVIŲ TERITORIJŲ RIBŲ NUSTATYMO IR PAVADINIMŲ TVARKYMO PLANAS

SPRENDINIAI. DUBINGIŲ SENIŪNIJA. M1:10 000

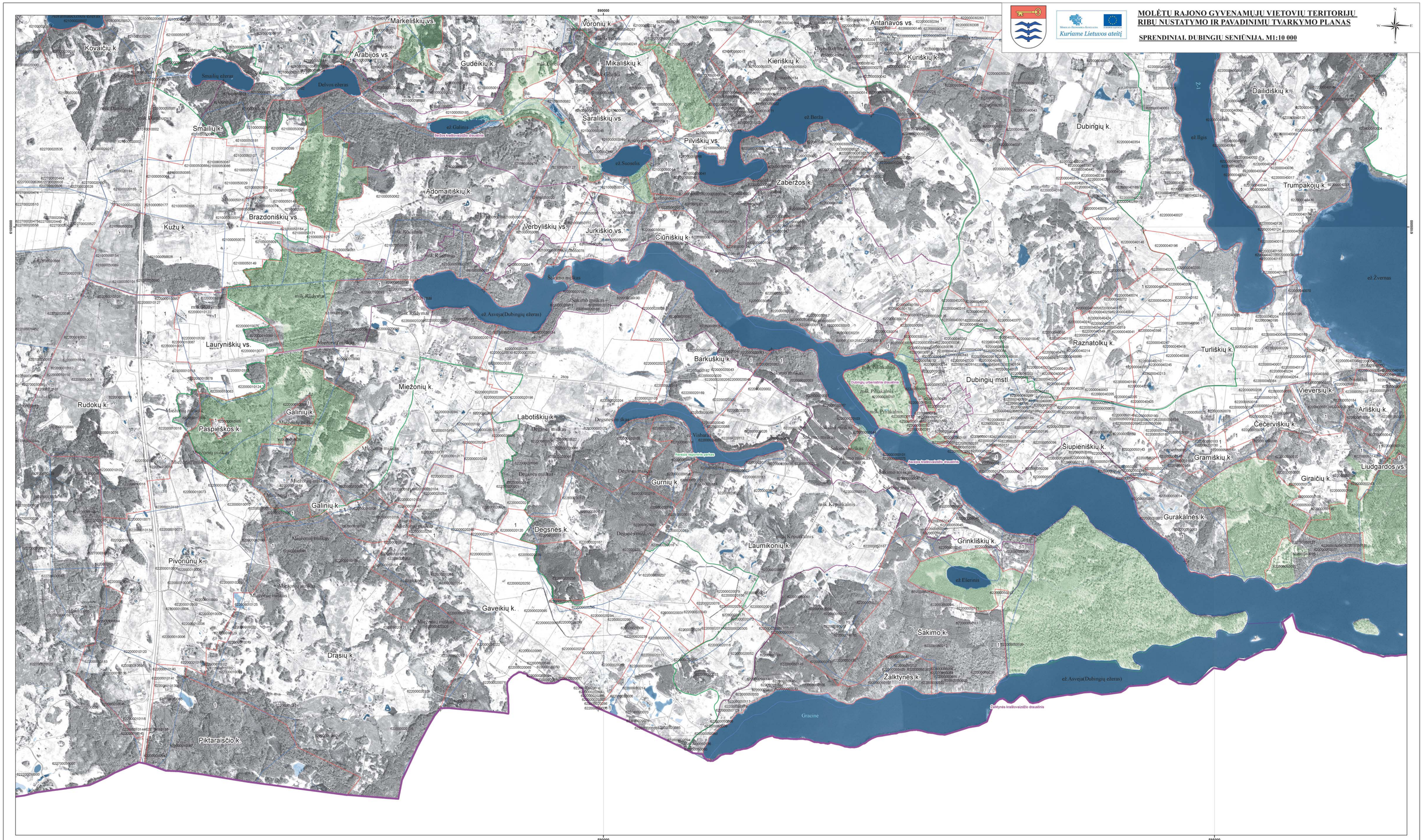

SUTARTINIAI ŽENKLAI

Ribos

- Molėtų rajono savivaldybės riba
- Sklypo riba
- Teisės aktų nustatyta tvarka nepatvirtintos (sąlyginės) ir esamos gyvenamųjų vietovių teritorijų ribos
- Nustatomos gyvenamųjų vietovių teritorijų ribos

Kiti sutartiniai ženklai

- Ribos aprašymo pradžios taškas
- Upė, upelis, kanalas
- Krašto kelias
- Rajoninis kelias
- Vietinis kelias, gatvė
- Vandens telkinys
- Pelkė
- Valstybinis miškas
- Draustinis

Alantos k. Gyvenamosios vietovės pavadinimas

SUDERINTA:

SUDERINTA
Valstybės įmonė Registrų centras
Adresų registro
departamento vyriausiojo
kuratoriaus Mindaugas
2016 05 - gruodžio 31 d.

SUDERINTA
Lietuvos Respublikos
Žemės ūkio ministerija
raštu Nr. 2A-5785(12.4.5)
Žemės ir ūkio rūmų departamentas
Nacionalinė žemės tarnyba
Valstybės žemės ir kadastrinių matavimų
Palinta

Suderinta
Lietuvos kariuomenės
Vyriausybės ryšių ir informacinių sistemų
Valstybės saugumo
Valstybės sienos apsaugos
tarnyba

Lapų išdėstymo schema

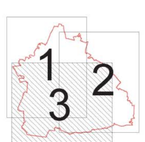

0,2 0,1 0 0,2 0,4 0,6 0,8 Kilometers

Lietuvos koordinačių sistema LKS94, 1994 m.
GDB10LTO Nacionalinė žemės tarnyba prie ŽŪM, 2012 m.
ORT10LTO Nacionalinė žemės tarnyba prie ŽŪM, 2009 m.
VĮ "Registrų centras", 2013 m.

Atestato/ Pažymėjimo Nr.	PANPROJEKTAS Uždara akcinė bendrovė RESPUBLIKOS G. 38, PANEVĖŽYS, TEL./FAKS. 45 58 1875			MOLĖTŲ RAJONO GYVENAMŲJŲ VIETOVIŲ TERITORIJŲ RIBŲ NUSTATYMO IR PAVADINIMŲ TVARKYMO PLANAS		
1650					Laida	
A100	PV	E. Klimavičienė	2014 06	DUBINGIŲ SENIŪNIJA. M1:10 000	0	
A100	Architektė	E. Klimavičienė	2014 06			
	Atsakingoji vykdytoja	R. Pratusytė	2014 06			
2M-M-153	Matininkas - ekspertas	V. Dulkė	2014 06			
	GIS specialistė	G. Dubrovinienė	2014 06			
	Planavimo organizatorius Molėtų rajono savivaldybės administracijos direktorius, j.k. 188712799			P/0971-P-III-05	Lapas 3	Lapų 3