MOLĖTŲ RAJONO GYVENAMŲJŲ VIETOVIŲ TERITORIJŲ RIBŲ NUSTATYMO IR PAVADINIMŲ TVARKYMO PLANAS

SPRENDINIAI. GIEDRAIČIŲ SENIŪNIJA. M1:10 000

Kuriame Lietuvos ateitį

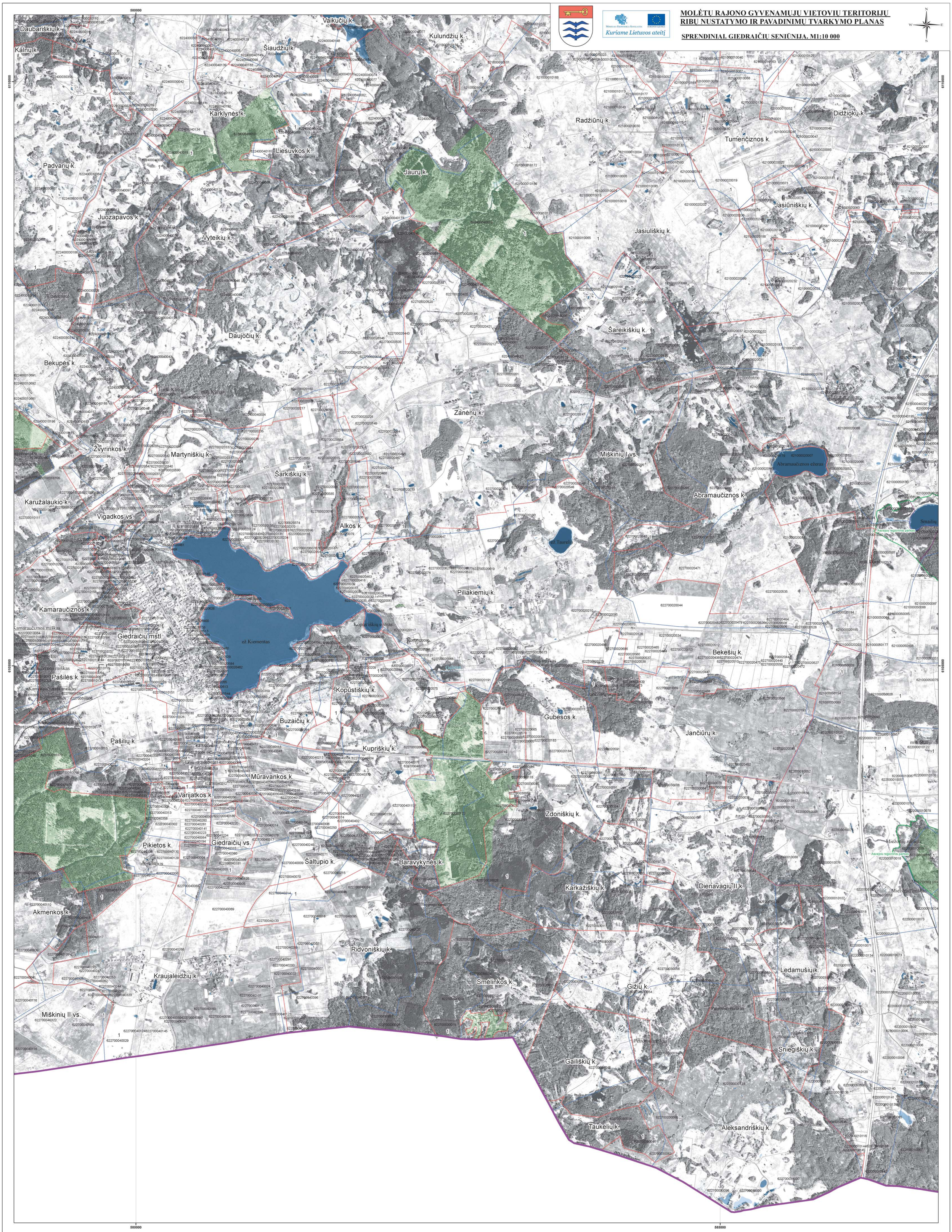

SUTARTINIAI ŽENKLAI

Ribos

- Molėtų rajono savivaldybės riba
- Sklypo riba
- Teisės aktų nustatyta tvarka nepatvirtintos (sąlyginės) ir esamos gyvenamųjų vietovių teritorijų ribos
- Nustatomos gyvenamųjų vietovių teritorijų ribos

Kiti sutartiniai ženklai

- Ribos aprašymo pradžios taškas
- Upė, upelis, kanalas
- Krašto kelias
- Rajoninis kelias
- Vietinis kelias, gatvė
- Vandens telkinys
- Pelkė
- Valstybinis miškas
- Draustinis

Alantos k. - Gyvenamosios vietovės pavadinimas

SUDERINTA:

SUDERINTA
Valstybės įmonė Registrų centras
Adresų registro departamento viršininkas
Kipras Menševikas
2015 – gruodžio 15

SUDERINTA
Lietuvos Respublikos Žemės ūkio ministrės raštu Nr. 2R-5742(2.05)
2015-12-17
Žemės ir žemės reformos departamento Neišlieginės kaimo turto ir jo paskirties ir kadastrinės vertės skyriaus specialistė
Palmira Venclauskienė

Suderinta
Lietuvos Respublikos ryšių reguliavimo tarnybos viršininko 2015 m. spalio 28 d. raštu Nr. 4-261(1.20)
Planavimo ir statybos skyriaus vyriausiojo specialisto
Eugenijus Savickas

Lapų išdėstymo schema

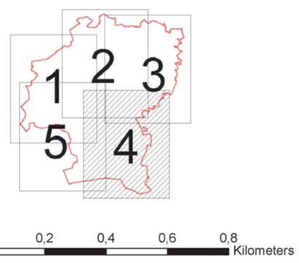

Lietuvos koordinačių sistema LKS94, 1994 m.
GDB10LT© Nacionalinė žemės tarnyba prie ŽŪM, 2012 m.
ORT10LT© Nacionalinė žemės tarnyba prie ŽŪM, 2009 m.
VĮ "Registrų centras", 2013 m.

Atestato/ Pažymėjimo Nr. 1650	PAN PROJEKTAS Uždara akcinė bendrovė, RESPUBLIKOS G. 38, PANEVĖŽYS, TEL./FAKS: 45 58 1875			MOLĖTŲ RAJONO GYVENAMŲJŲ VIETOVIŲ TERITORIJŲ RIBŲ NUSTATYMO IR PAVADINIMŲ TVARKYMO PLANAS	
A100	PV	E. Klimavičienė	2014 06		Laida
A100	Architektė	E. Klimavičienė	2014 06	GIEDRAIČIŲ SENIŪNIJA. M1:10 000	0
	Atsakingoji vykdytoja	R. Pratusytė	2014 06		
2M-M-153	Matininkas - ekspertas	V. Dulkė	2014 06		
	GIS specialistė	G. Dubrovinienė	2014 06		
	Planavimo organizatorius: Molėtų rajono savivaldybės administracijos direktorius, į.k.188712799			P/0971-P-III-06	Lapas 4 / Lapų 5