MOLĖTŲ RAJONO GYVENAMŲJŲ VIETOVIŲ TERITORIJŲ RIBŲ NUSTATYMO IR PAVADINIMŲ TVARKYMO PLANAS

SPRENDINIAI. JONIŠKIO SENIŪNIJA. M1:10 000

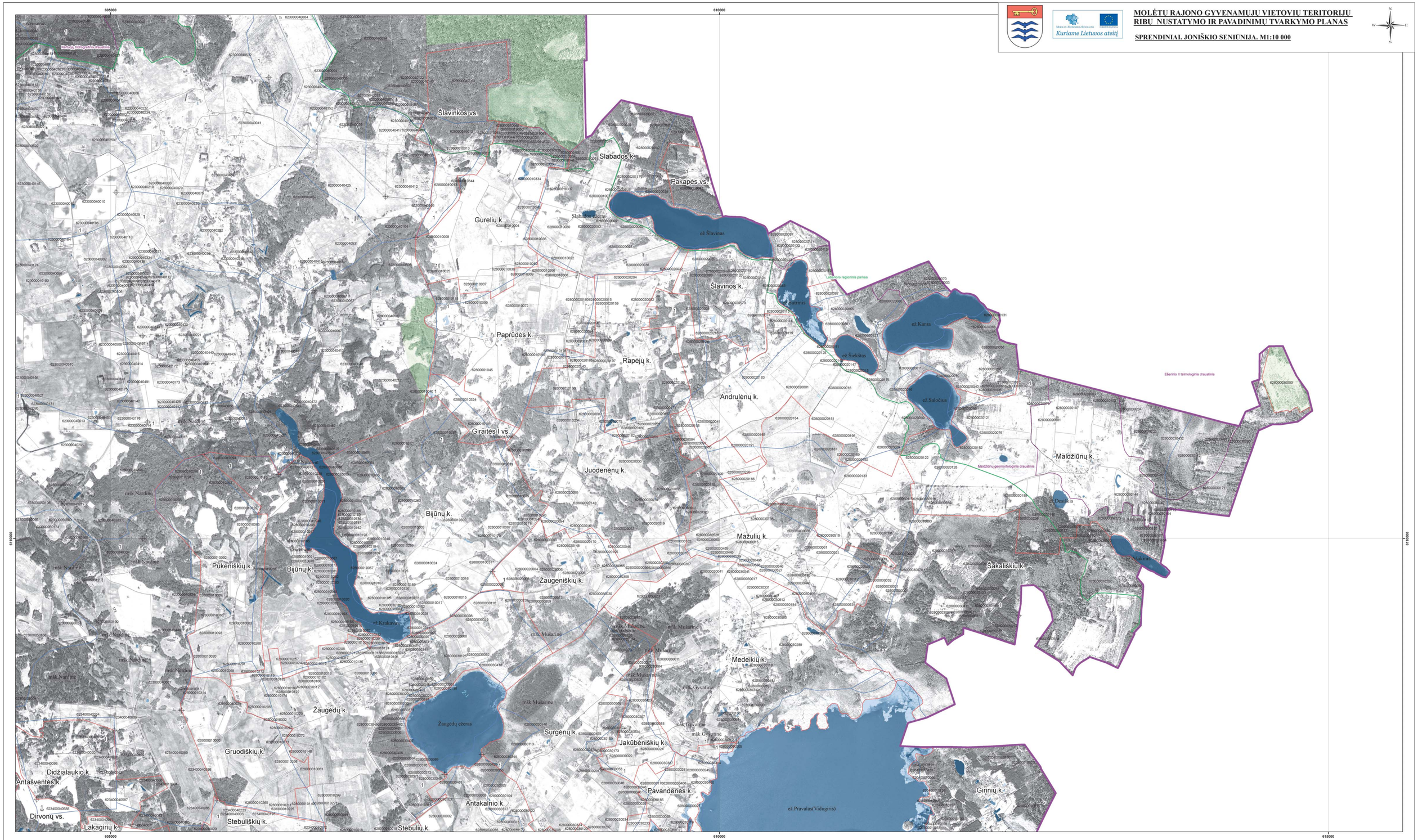

SUTARTINIAI ŽENKLAI

Ribos

- Molėtų rajono savivaldybės riba
- Sklypo riba
- Teisės aktų nustatyta tvarka nepatvirtintos (sąlyginės) ir esamos gyvenamųjų vietovių teritorijų ribos
- Nustatomos gyvenamųjų vietovių teritorijų ribos

Kiti sutartiniai ženklai

- Ribos aprašymo pradžios taškas
- Upė, upelis, kanalas
- Krašto kelias
- Rajoninis kelias
- Vietinis kelias, gatvė
- Vandens telkinys
- Pelkė
- Valstybinis miškas
- Draustinis

Alantos k. Gyvenamosios vietovės pavadinimas

SUDERINTA

SUDERINTA

SUDERINTA

Lapų išdėstymo schema

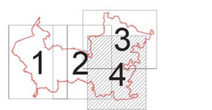

Lietuvos koordinačių sistema LKS94, 1994 m.
GDB10LTO Nacionalinė žemės tarnyba prie ŽŪM, 2012 m.
ORT10LTO Nacionalinė žemės tarnyba prie ŽŪM, 2009 m.
VĮ "Registrų centras", 2013 m.

Atestato/ Pažymėjimo Nr. 1650	PANPROJEKTAS Urbanistinės paslaugos bendrovė, RESPUBLIKOS G. 38, PANEVĖŽYS, TEL./FAKS: 45 58 1875			MOLĖTŲ RAJONO GYVENAMŲJŲ VIETOVIŲ TERITORIJŲ RIBŲ NUSTATYMO IR PAVADINIMŲ TVARKYMO PLANAS	
A100	PV	E. Klimavičienė	2014 06	JONIŠKIOSENIŪNIJA. M1:10 000	Laida 0
A100	Architektė	E. Klimavičienė	2014 06		
	Atsakingoji vykdytoja	R. Pratusytė	2014 06		
2M-M-153	Matininkas - ekspertas	V. Dulkė	2014 06		
	GIS specialistė	G. Dubrovinienė	2014 06		
	Planavimo organizatorius: Molėtų rajono savivaldybės administracijos direktorius, j.k. 188712799			P/0971-P-III-08	Lapas 3 / Lapų 4