# MOLĖTŲ MIESTO TERITORIJOS RIBŲ PAKEITIMO PLANAS

**M 1:10 000**

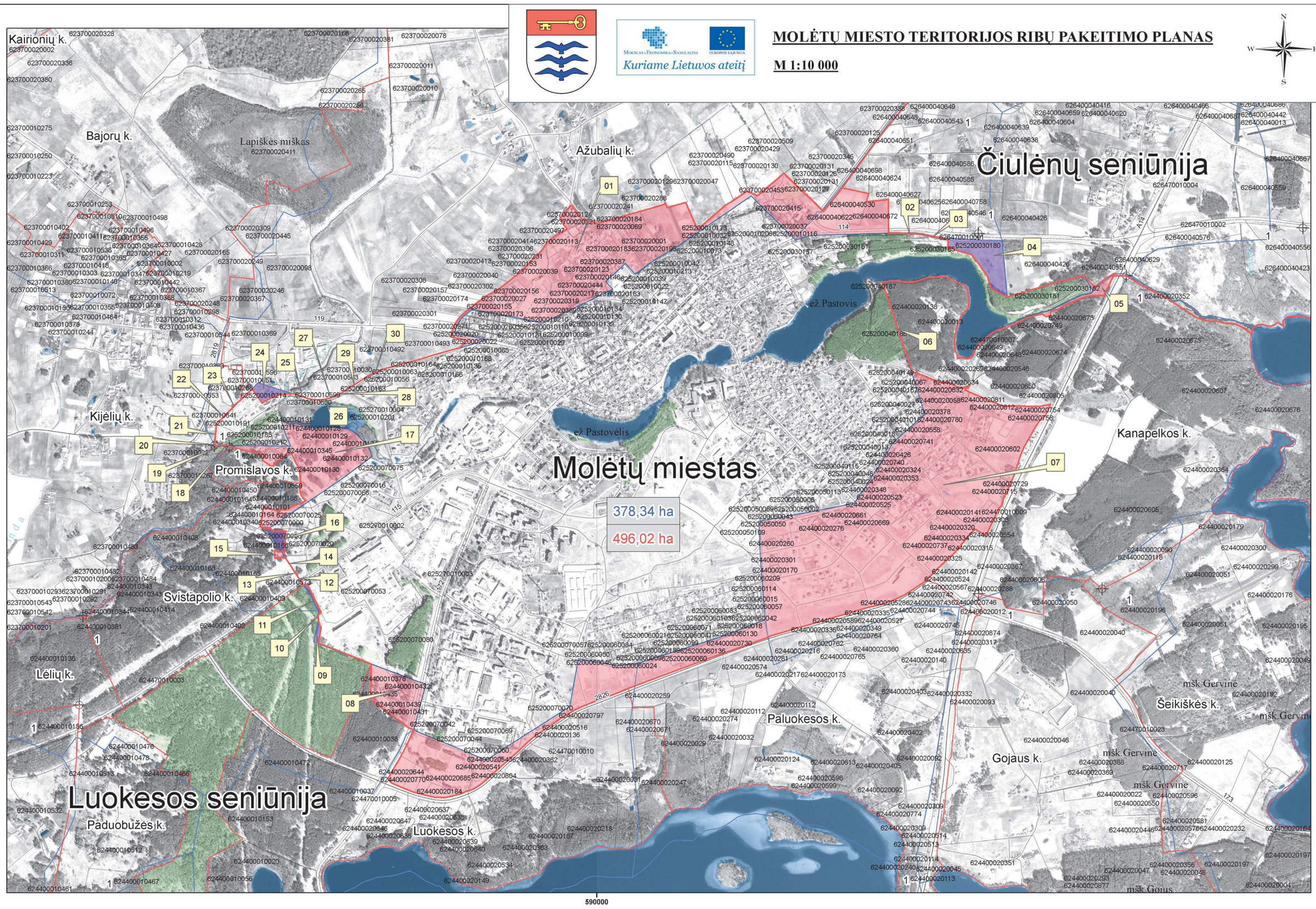


## SUTARTINIAI ŽENKLAI

**Ribos**

- Molėtų rajono savivaldybės riba
- Sklypo riba
- Esama Molėtų miesto teritorijos riba
- Siūloma keisti Molėtų miesto teritorijos riba

**Kiti sutartiniai ženklai**

- Ribos aprašymo pradžios taškas
- Upė, upelis, kanalas
- Krašto kelias
- Rajoninis kelias
- Vietinis kelias, gatvė
- Vandens telkinys
- Pelkė
- Valstybinis miškas
- *Molėtų m.* Gyvenamosios vietovės pavadinimas
- 01 Numatomo priskirti / išskirti teritorijos ploto numeris
- 378,34 ha Esamas gyvenamosios vietovės teritorijos plotas, hektarais
- 496,02 ha Siūlomas gyvenamosios teritorijos plotas, hektarais
- Numatoma priskirti teritorija
- Numatoma išskirti teritorija

## NUMATOMŲ PRISKIRTI / IŠSKIRTI TERITORIJŲ PLOTAI

| Teritorijos numeris | Plotas, m² | Teritorijos numeris | Plotas, m² |
|---|---|---|---|
| 1 | 307686,17 | 16 | -4002,16 |
| 2 | -165,22 | 17 | 88677,04 |
| 3 | 2,58 | 18 | -0,25 |
| 4 | -27092,79 | 19 | 0,04 |
| 5 | 8171,10 | 20 | -0,01 |
| 6 | -21,06 | 21 | 0,15 |
| 7 | 774221,62 | 22 | 6,11 |
| 8 | 37365,74 | 23 | 122,82 |
| 9 | -1954,77 | 24 | -6038,96 |
| 10 | 69,21 | 25 | -0,08 |
| 11 | -1333,61 | 26 | 7,06 |
| 12 | -1,30 | 27 | 0,07 |
| 13 | 0,07 | 28 | -0,02 |
| 14 | -5,35 | 29 | -0,08 |
| 15 | 901,05 | 30 | 165,83 |
| Bendra teritorijų plotų suma : 1176781 m² | | | |

SUDERINTA:

0,15 0,075 0 0,15 0,3 0,45 0,6 Kilometers

SUDERINTA
Valstybės įmonė Registrų centras
Adresų registro departamento viršininkas
Kipras Menševičius
2015 – gruodžio – 11 d.

Suderinta
Lietuvos Respublikos vyriausybės ir valstybės institucijų departamento
2015-12-23 raštu Nr. 19-4441(2.25)
Plėtros ir inovacijų vyriausiojo specialisto
Evaldas Savickas

SUDERINTA
Lietuvos Respublikos Žemės ūkio ministerijos
2015-12-17 raštu Nr. 27-5925(12.14E)
Žemės ir išteklių politikos departamento Nekilnojamojo turto sandorių ir kt., geodezijos ir kartografijos skyriaus vyr. specialistė
Palmira Petrulienė

Lietuvos koordinačių sistema LKS94, 1994 m.
GDB10LT© Nacionalinė žemės tarnyba prie ŽŪM, 2012 m.
ORT10LT© Nacionalinė žemės tarnyba prie ŽŪM, 2009 m.
VĮ "Registrų centras", 2013 m.

| Atestato/ Pažymėjimo Nr. | PANPROJEKTAS Uždara akcinė bendrovė, RESPUBLIKOS G. 38, PANEVĖŽYS, TEL./FAKS: 45 58 1875 | | | | MOLĖTŲ MIESTO TERITORIJOS RIBŲ PAKEITIMO PLANAS | | |
|---|---|---|---|---|---|---|---|
| 1650 | | | | | | | |
| A100 | PV | E. Klimavičienė | | 2014 | MOLĖTŲ MIESTAS. M 1:10 000 | | Laida |
| A100 | Architektė | E. Klimavičienė | | 2014 | | | 0 |
| | Atsakingoji vykdytoja | R. Pratusytė | | 2014 | | | |
| 2M-M-153 | Matininkas - ekspertas | V. Dulkė | | 2014 | | | |
| | GIS specialistė | G. Dubrovinienė | | 2014 | | | |
| | Planavimo organizatorius: Molėtų rajono savivaldybės administracijos direktorius, į.k.188712799 | | | | P/0971-P-III-13 | Lapas 1 | Lapų 1 |