# ALYTAUS RAJONO SAVIVALDYBĖS ALOVĖS SENIŪNIJOS KAIMŲ GYVENAMŲJŲ VIETOVIŲ RIBŲ NUSTATYMO PLANAS



1:10000

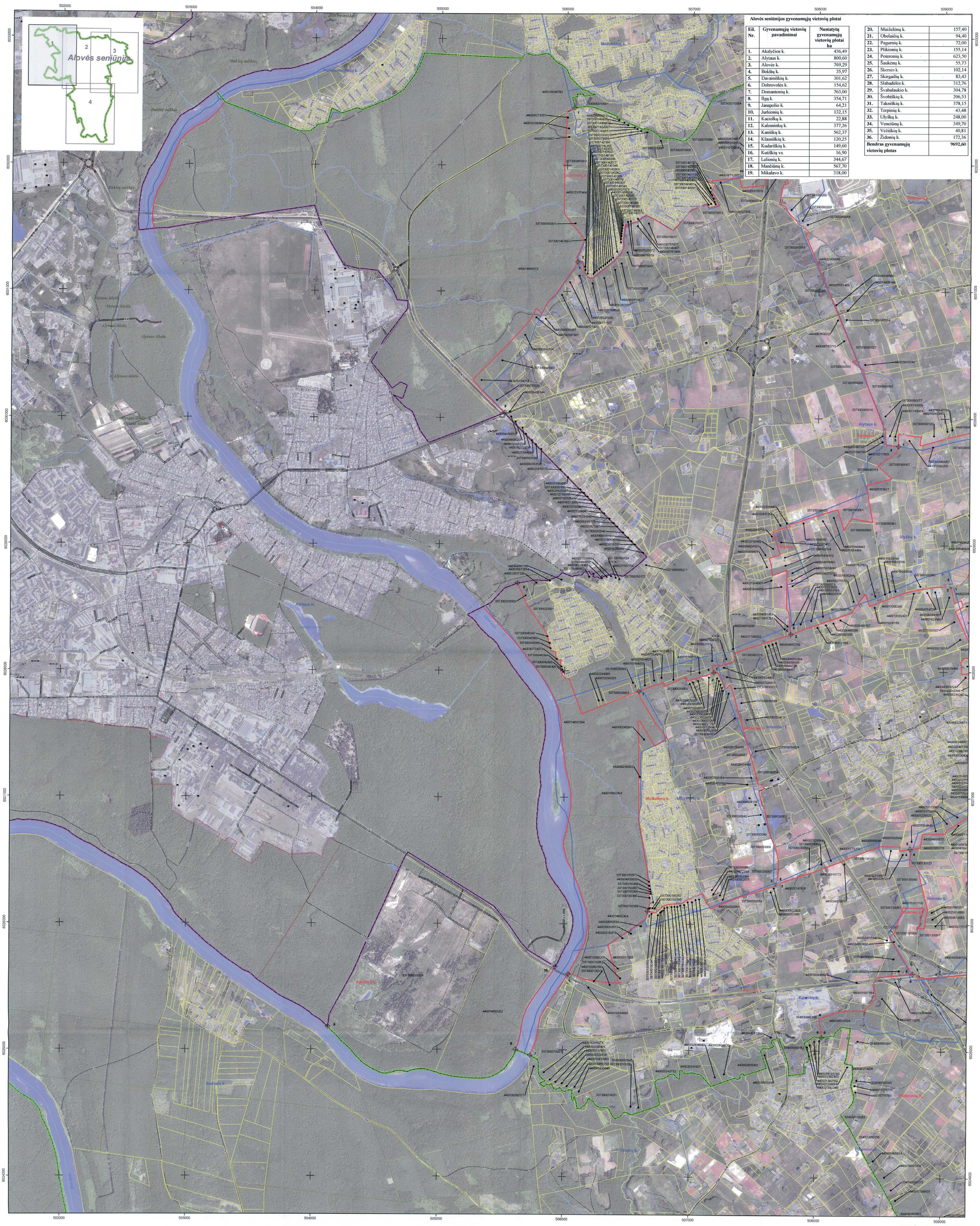


**Alovės seniūnijos gyvenamųjų vietovių plotai**

| Eil. Nr. | Gyvenamųjų vietovių pavadinimai | Nustatytų gyvenamųjų vietovių plotai ha |
|---|---|---|
| 1. | Akalyčios k. | 436,49 |
| 2. | Alytaus k. | 800,60 |
| 3. | Alovės k. | 769,29 |
| 4. | Bokštų k. | 35,97 |
| 5. | Davainiškių k. | 301,62 |
| 6. | Dobrovolės k. | 154,62 |
| 7. | Domantonių k. | 763,00 |
| 8. | Ilgų k. | 354,71 |
| 9. | Janapolio k. | 64,21 |
| 10. | Jurkionių k. | 132,15 |
| 11. | Kaciolkų k. | 22,88 |
| 12. | Kalesninkų k. | 377,26 |
| 13. | Kaniūkų k. | 562,37 |
| 14. | Klausiškių k. | 120,25 |
| 15. | Kudariškių k. | 149,60 |
| 16. | Kutiškių vs. | 16,90 |
| 17. | Lelionių k. | 344,67 |
| 18. | Mančiūnų k. | 567,70 |
| 19. | Mikalavo k. | 318,00 |
| 20. | Muiželėnų k. | 157,40 |
| 21. | Obelaičių k. | 94,40 |
| 22. | Pagurnių k. | 72,00 |
| 23. | Plikionių k. | 155,14 |
| 24. | Poteronių k. | 623,50 |
| 25. | Šaukėnų k. | 55,73 |
| 26. | Skernės k. | 102,14 |
| 27. | Skirgailių k. | 83,43 |
| 28. | Slabadėlės k. | 312,76 |
| 29. | Švabalaukio k. | 304,78 |
| 30. | Švobiškių k. | 206,53 |
| 31. | Takniškių k. | 378,15 |
| 32. | Terpinių k. | 43,48 |
| 33. | Ulyškų k. | 248,00 |
| 34. | Venciūnų k. | 349,70 |
| 35. | Vėžiškių k. | 40,81 |
| 36. | Židonių k. | 172,36 |
| | **Bendras gyvenamųjų vietovių plotas** | **9692,60** |

SUDERINTA
Lietuvos Respublikos
Žemės ūkio ministerijos
raštu Nr. 3R-573(12.19)
2014-12-01
Žemės ir išteklių politikos departamento
Nekilnojamojo turto kadastro, geodezijos
ir kartografijos skyriaus vyr. specialistė
Palmira Petniūnienė

SUDERINTA
Lietuvos Respublikos aplinkos ministerija
Aplinkos viceministrė
Daiva Matulienė
2014 m. gruodžio 15 d.

Suderinta
Lietuvos Respublikos
vienas valstybės turtas
2014 m. gruodžio 22 d. raštu Nr. 3R-574 (1.19)
Direktorius
Dainius Savickas

SUDERINTA
Valstybės įmonė Registrų centras
Adresų registro
departamento viršininkas
Kipras Mensevičius
2014 m. gruodžio 29 d.

- Savivaldybės riba
- Seniūnijos riba
- Siūlomos gyvenamųjų vietovių ribos
- Esamos gyvenamųjų vietovių ribos
- Posūkio taškas ir taško Nr.
- Sklypų ribos
- GPS tinklo punktai, altitudė ir pavadinimas
- Aukščio punktai ir altitudė
- Geležinkeliai vieno kelio
- Geležinkeliai dviejų ir daugiau kelių
- Kelias su danga, kelio numeris, danga ir kelio plotis
- Žvyrkeliai, kelio numeris, danga ir kelio plotis
- Gruntkeliai ir kelio plotis
- Lauko ir miško keliai ir kelio plotis
- Gatvės
- Dviračių ir pėsčiųjų takai, parkų ir sodų keliai iki 2m
- Bokštiniai kapitaliniai statiniai
- Antžeminės aukštos įtampos linijos ir įtampa
- Antžeminės aukštos įtampos linijų atramos
- Dujos
- Hidrografija
- Pelkės
- Miškai
- Sodai
- Užstatytos teritorijos
- Kvartalinės miško linijos
- Saugomos teritorijos
- Kultūros vertybės
- Kultūros vertybės

Mastelis 1 : 10 000

0 125 250 500 750 1.000 Metrai

**Kartografinis pagrindas:**

NŽT — Lietuvos Respublikos teritorijos M 1 : 10 000 georeferencinio pagrindo duomenų bazė GDB10LT, © Nacionalinė žemės tarnyba prie Žemės ūkio ministerijos, 2014.

NŽT — Lietuvos Respublikos teritorija M 1 : 10 000 skaitmeninis rastrinis ortofotografinis žemėlapis ORT10LT © Nacionalinė žemės tarnyba prie Žemės ūkio ministerijos, 2012.

VĮ Registrų centro duomenys, 2014.

Matininko eksperto kvalifikacijos pažymėjimas 2008-07-25 Nr. 2M-ME-191
Matininko eksperto kvalifikacijos pažymėjimas 2009-02-10 Nr. 2M-ME-266

VALSTYBĖS ĮMONĖ REGISTRŲ CENTRAS
Vinco Kudirkos g. 18-3, LT-03105 Vilnius
tel.: (8 5) 268 8202 info@registrucentras.lt

Užsakovas
**Alytaus rajono savivaldybės administracija**

ALYTAUS RAJONO SAVIVALDYBĖS ALOVĖS SENIŪNIJOS KAIMŲ GYVENAMŲJŲ VIETOVIŲ RIBŲ NUSTATYMO PLANAS

| Skyrius | Pareigos | Vardas, Pavardė | Parašas | Data | Lapas/lapų 1/4 |
|---|---|---|---|---|---|
| Kadastro bylų kontrolės priežiūros | Skyriaus vedėja | A. Beinaravičienė | | 2014-08-01 | |
| | Geoinformatikos inžinierė | J. Bareikienė | | 2014-08-01 | |
| | Inžinierė technologė | D. Trubickienė | | 2014-08-01 | |