ALYTAUS RAJONO SAVIVALDYBĖS MIROSLAVO SENIŪNIJOS KAIMŲ GYVENAMŲJŲ VIETOVIŲ RIBŲ NUSTATYMO PLANAS

1:10000

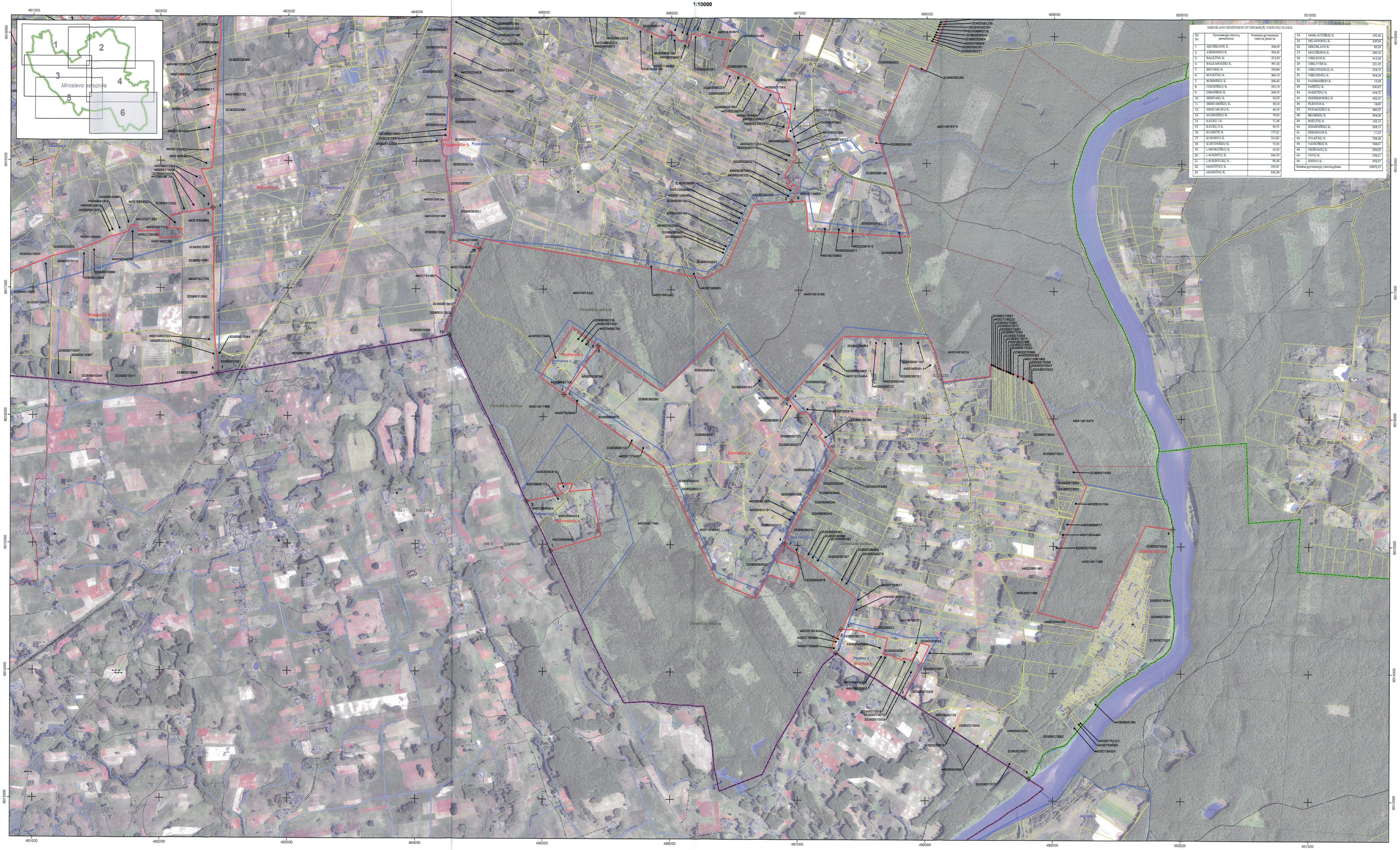
Miroslavo seniūnija
1
2
3
4
5
6
491000
492000
493000
494000
495000
496000
497000
498000
499000
500000
501000
6019000
6018000
6017000
6016000
6015000
6014000
6013000
Pupsaičio k.
Mankūnų k.
Vilkėnų k.
Dirmėkių k.
Dirmėkių miškas
Dirmėkšto k.
Pilnėnų k.
Pilnėnai
Pilnėnų k.
Pilnėnų miškas
Šalkūnai
Šalkūnų k.
Šalkūnų miškas
Šalkūnai k.
Šalkūnai
Šalkūnai
Šalkūnai