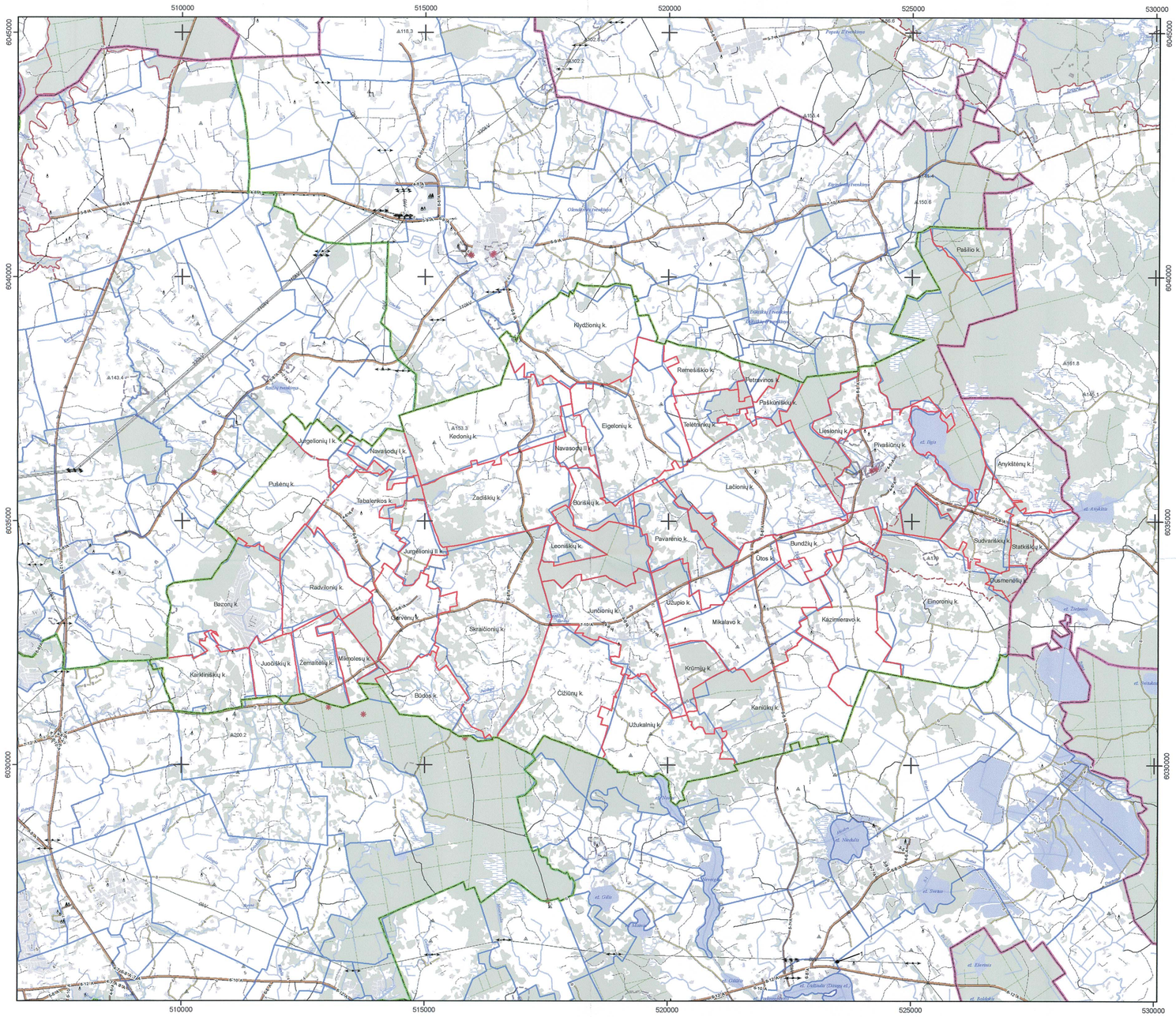
ALYTAUS RAJONO SAVIVALDYBĖS PIVAŠIŪNŲ SENIŪNIJOS KAIMŲ GYVENAMŲJŲ VIETOVIŲ RIBŲ NUSTATYMO PLANAS

1:50000



PIVAŠIŪNŲ SENIŪNIJOS GYVENAMŲJŲ VIETOVIŲ PLOTAI

Eil. Nr.	Gyvenamųjų vietovių pavadinimai	Nustatytų gyvenamųjų vietovių plotai ha
1.	ANYKŠTĖNŲ K.	313,39
2.	BAZORŲ K.	399,21
3.	BŪDOS K.	187,76
4.	BUNDŽIŲ K.	159,91
5.	BŪRIŠKIŲ K.	107,40
6.	ČIŽIŪNŲ K.	427,75
7.	DUSMENĖLIŲ K.	37,85
8.	EIGELONIŲ K.	485,24
9,	EINORONIŲ K.	676,24
10.	GERVĖNŲ K.	234,52
11.	JUNČIONIŲ K.	388,83
12.	JUOČIŠKIŲ K.	112,68
13.	JURGELIONIŲ I K.	105,89
14.	JURGELIONIŲ II K.	124,47
15.	KANIŪKŲ K.	514,89
16.	KARKLINIŠKIŲ K.	220,98
17.	KAZIMIERAVO K.	365,83
18.	KEDONIŲ K.	478,52
19.	KLYDŽIONIŲ K.	455,45
20.	KRŪMIJŲ K.	91,55
21.	LAČIONIŲ K.	595,74
22.	LEONIŠKIŲ K.	65,01
23.	LIESIONIŲ K.	139,59
24.	MIKALAVO K.	416,27
25.	MIKNOLESŲ K.	85,93
26.	NAVASODŲ I K.	92,52
27.	NAVASODŲ II K.	69,45
28.	PAŠILIO K.	135,92
29.	PAŠKŪNIŠKIŲ K.	60,98
30.	PAVARĖNIO K.	243,50
31.	PETRAVINOS K.	45,43
32.	PIVAŠIŪNŲ K.	372,17
33.	PUŠĖNŲ K.	326,82
34.	RADVILONIŲ K.	253,08
35.	REMEŠIŠKIO K.	123,70
36.	SKRAIČIONIŲ K.	740,37
37.	STATKIŠKIŲ K.	118,46
38.	SUDVARIŠKIŲ K.	179,27
39.	TABALENKOS K.	307,54
40.	TELĖTNINKŲ K.	125,57
41.	ŪTOS K.	69,14
42.	UŽUKALNIŲ K.	371,38
43.	UŽUPIO K.	82,78
44.	ŽADIŠKIŲ K.	433,99
45.	ŽEMAITĖLIŲ K.	143,62
Bendras gyvenamųjų vietovių plotas		11486,59

Suderinta:

SUDERINTA
Lietuvos Respublikos aplinkos ministerija
Atsižvelgiant į ministerijos
Ekonomikos skyriaus
2015 - 01

Suderinta
Žalčių apsaugos priemonių
2014.12.30 raštu Nr. 4-5577(LT8)
Pilėtros ir tarptautinių ryšių departamento
Pilėtros ir inovacijų skyriaus
vyriausiasis specialistas
Ryaldas Savickas

SUDERINTA
Lietuvos Respublikos
Žemės ūkio ministerijos
raštu Nr. 29-5934(12.19E)
2014-12-01
Žemės ir išteklių politikos departamento
Nekilnojamojo turto kadastro, geodezijos
ir kartografijos skyriaus vyr. specialistė
Palmira Petrulienė

SUDERINTA
Valstybės įmonė Registrų centras
Adresų registro
departamento viršininkas
Kipras Mensevičius
2014 - 12 - 30

Savivaldybės riba
Seniūnijų ribos
Siūlomos gyvenamųjų vietovių ribos
Esamos gyvenamųjų vietovių ribos
GPS tinklo punktai ir altitudė
Aukščio punktai ir altitudė
Geležinkeliai vieno kelio
Geležinkeliai dviejų ir daugiau kelių
Kelias su danga, kelio plotis (8-20) ir danga
Kelias su danga, kelio plotis (6-7) ir danga
Žvyrkeliai, kelio plotis
Gruntkeliai
Lauko ir miško keliai
Dviračių ir pėsčiųjų takai, parkų, sodų keliai iki 2m
Bokštiniai kapitaliniai statiniai
Antžeminės aukštos įtampos linijos ir įtampa
Antžeminės aukštos įtampos linijų atramos
Dujos
Hidrografija
Pelkės
Miškai
Sodai
Užstatytos teritorijos
Kvartalinės miško linijos
Saugomos teritorijos
Kultūros vertybės
Kultūros vertybės

Kartografinis pagrindas:

NŽT Lietuvos Respublikos teritorijos M 1 : 50 000 georeferencinio pagrindo duomenų bazė GDB50LT, © Nacionalinė žemės tarnyba prie Žemės ūkio ministerijos, 2014.

NŽT Lietuvos Respublikos teritorija M 1 : 10 000 skaitmeninis rastrinis ortofotografinis žemėlapis ORT10LT © Nacionalinė žemės tarnyba prie Žemės ūkio ministerijos, 2012.

VĮ Registrų centro duomenys, 2014.

Matininko eksperto kvalifikacijos pažymėjimas 2008-07-25 Nr. 2M-ME-191
Matininko eksperto kvalifikacijos pažymėjimas 2009-02-10 Nr. 2M-ME-266

REGISTRŲ CENTRAS
VALSTYBĖS ĮMONĖ REGISTRŲ CENTRAS
Vinco Kudirkos g. 18-3, LT-03105 Vilnius
tel.: (8 5) 268 8202 info@registrucentras.lt

Užsakovas
Alytaus rajono savivaldybės administracija

ALYTAUS RAJONO SAVIVALDYBĖS PIVAŠIŪNŲ SENIŪNIJOS KAIMŲ GYVENAMŲJŲ VIETOVIŲ RIBŲ NUSTATYMO PLANAS

Skyrius	Pareigos	Vardas, Pavardė	Parašas	Data	Lapas/lapų	1/1
Kadastro bylų kontrolės priežiūros	Skyriaus vedėja	A. Beinaravičienė		2014-12-01		
	Geoinformatikos inžinierė	J. Bareikienė		2014-12-01		
	Geoinformatikos inžinierė	R. Kliukienė		2014-12-01		