Kazlų Rūdos savivaldybės žemės našumo balų žemėlapis

M 1:100.000

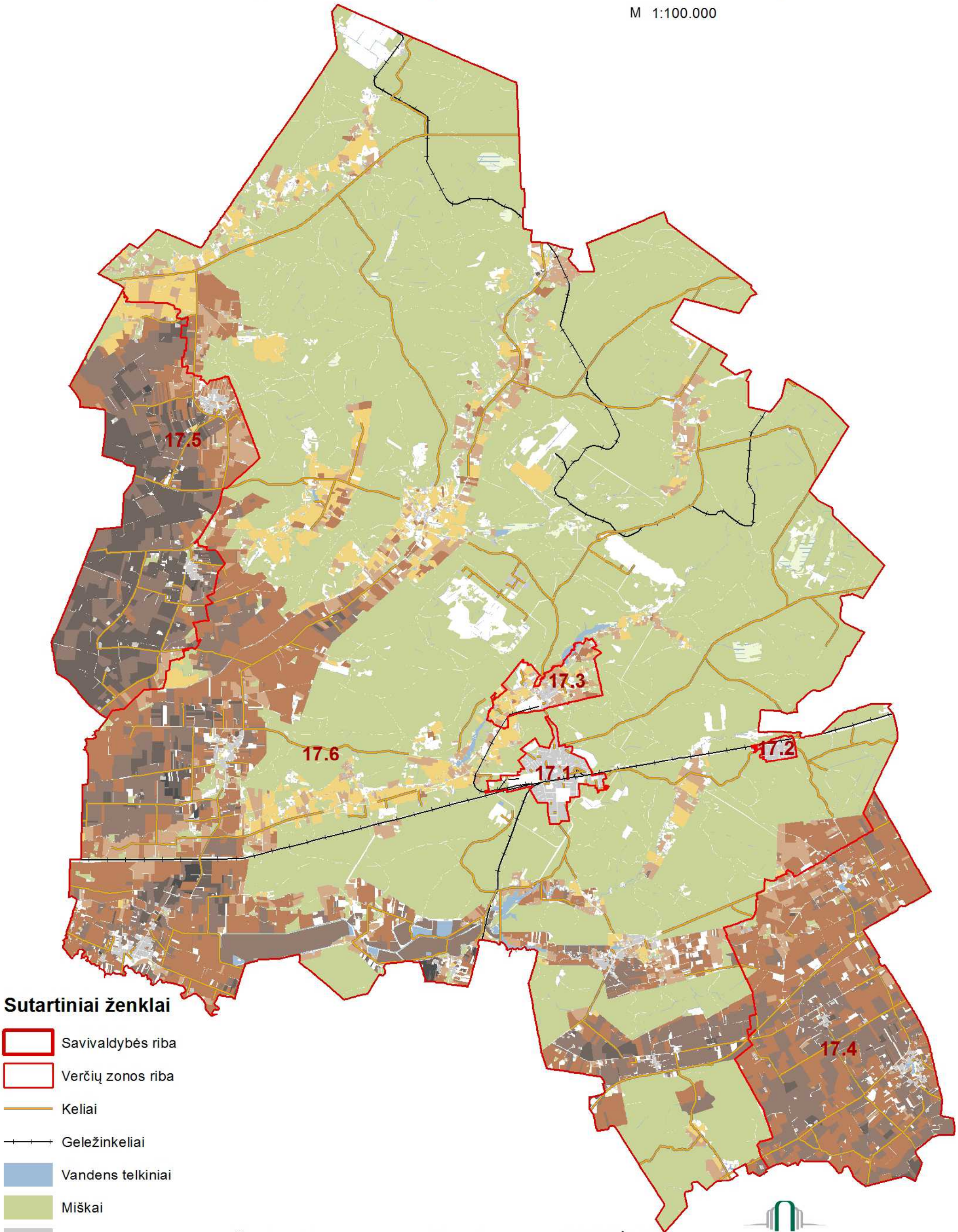

Sutartiniai ženklai

- Savivaldybės riba
- Verčių zonos riba
- Keliai
- Geležinkeliai
- Vandens telkiniai
- Miškai
- Užstatytos teritorijos
- Sodai
- Pelkės
- 5.2 Verčių zonos nr.

Žemės našumo balų spalvinė skalė

Iki 20 | 20,01 - 30,00 | 30,01 - 40,00 | 40,01 - 50,00 | 50,01 - 60,00 | Virš 60

RENGĖJAS:

VALSTYBĖS ĮMONĖ REGISTRŲ CENTRAS

Valstybės įmonė Registrų centras

Nekilnojamojo turto verčių žemėlapio sudarymui panaudotas topografinis pagrindas GDB10LT, 2017

Sudarymo data: 2017 m. rugpjūčio 1 d.