ŠVENTOSIOS VALSTYBINIO ICHTIOLOGINIO DRAUSTINIO RIBŲ PLANAS

1:10 000

Kauno apskrities Jonavos rajono savivaldybė, Vilniaus apskrities Ukmergės rajono savivaldybė, Utenos apskrities Anykščių rajono savivaldybė.

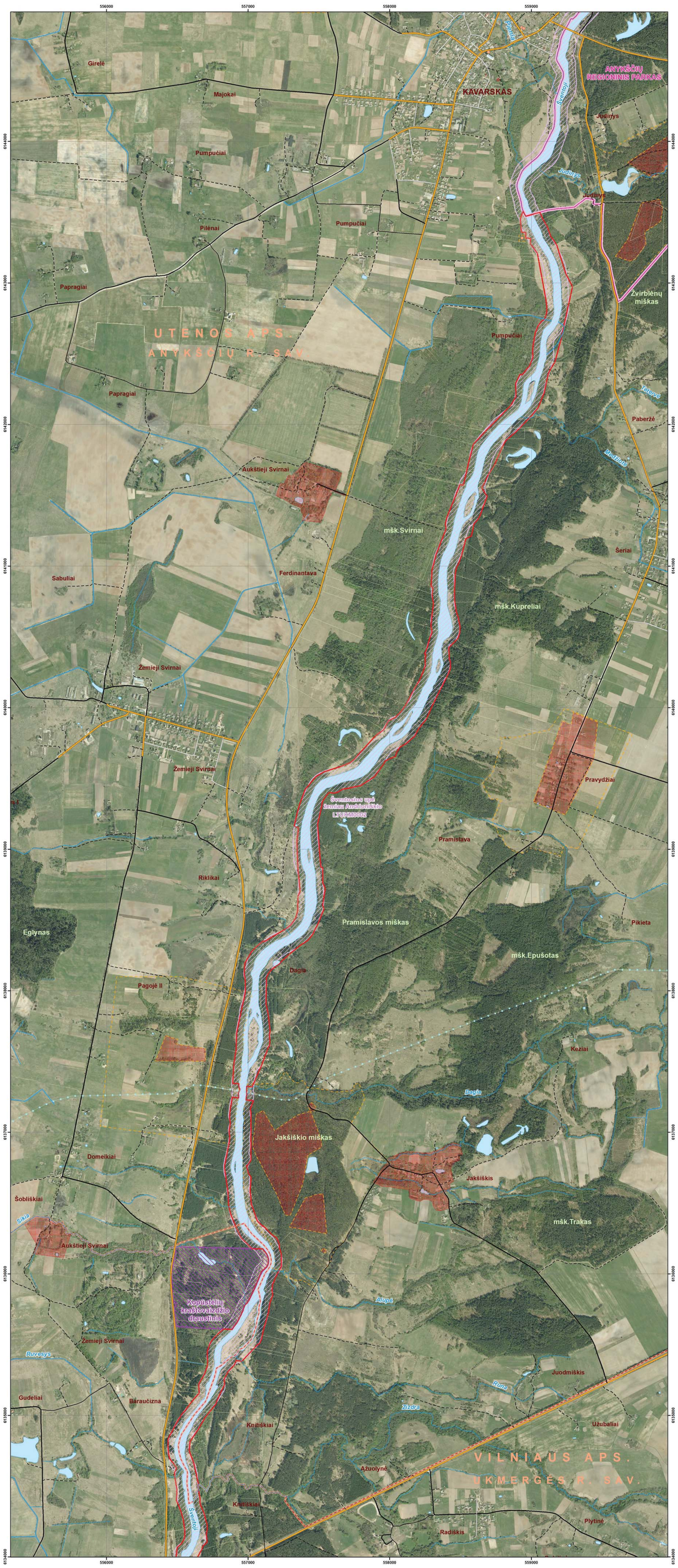

Sutartiniai ženklai

Ribos

- Šventosios ichtiologinio draustinio riba
- Apskričių ribos
- Savivaldybių ribos
- Valstybinių parkų ribos
- Žemės sklypų ribos
- Valstybiniai ir savivaldybių draustiniai
- Buveinių apsaugai svarbios teritorijos

Kartografinio pagrindo elementai

- Dujotiekis
- Geležinkelis
- Kelias su danga
- Žvyrkelis
- Gatvė
- Gruntkelis
- Lauko, miško kelias
- Vandentėkmės
- Vandens telkiniai

Gamtos vertybės

- Geomorfologiniai gamtos paveldo objektai
- Botaniniai gamtos paveldo objektai

Kultūros paveldo vertybės

- Kultūros paveldo objektai (nemasteliniai)
- Kultūros paveldo vertybių apsaugos zonos
- Kultūros paveldo vertybių teritorijos

500 250 0 500 1.000 1.500 metrai

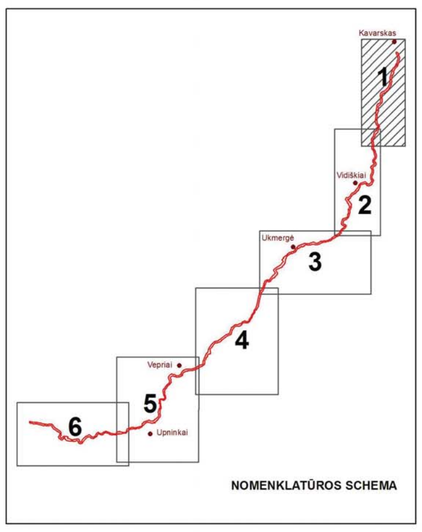

Kuriame Lietuvos ateitį

ŠVENTOSIOS VALSTYBINIO ICHTIOLOGINIO DRAUSTINIO RIBŲ PLANAS

UŽSAKOVAS	VYKDYTOJAS			
© VALSTYBINĖ SAUGOMŲ TERITORIJŲ TARNYBA PRIE APLINKOS MINISTERIJOS	VĮ GAMTOS PAVELDO FONDAS A. Juozapavičiaus g. 9, LT-09311 Vilnius Tel. (8 5) 263 6269, faksas (8 5) 272 3721			
Projektas Nr. VP3-1.4-AM-02-V-01-002 "Saugomų teritorijų steigimo ir planavimo dokumentų rengimas (I etapas)"	Pareigos	Pavardė	Parašas	Data
	Direktorius	G. Raščius		
Koordinačių sistema LKS-94 Referencinis elipsoidas GRS-80	Projekto vadovas	G. Raščius		
	Vykdytojas	M. Pileckas		

Brėžinio sudarymui panaudoti skaitmeniniai duomenys:
Lietuvos Respublikos teritorijos M 1:10 000 georeferencinio pagrindo duomenų bazė GDB10LT © Nacionalinė žemės tarnyba prie Žemės ūkio ministerijos, 2011 • Lietuvos Respublikos teritorijos M 1:10 000 skaitmeninis rastrinis ortofotografinis žemėlapis ORT10LT © Nacionalinė žemės tarnyba prie Žemės ūkio ministerijos, 2009 • Lietuvos Respublikos miškų valstybės kadastro skaitmeniniai duomenys © Lietuvos Respublikos aplinkos ministerija, Valstybinė miškotvarkos tarnyba, 2010 • Lietuvos Respublikos saugomų teritorijų valstybės kadastro skaitmeniniai duomenys © Valstybinė saugomų teritorijų tarnyba prie Aplinkos ministerijos, 2011 • Lietuvos Respublikos nekilnojamojo turto kadastro duomenys © VĮ Registrų centras, 2011 • Lietuvos Respublikos kultūros vertybių registro skaitmeniniai duomenys © Kultūros paveldo departamentas prie Kultūros ministerijos, 2011

1