Patvirtinta
Druskininkų savivaldybės tarybos
2015 m. rugsėjo 30 d. sprendimu Nr. T1-96
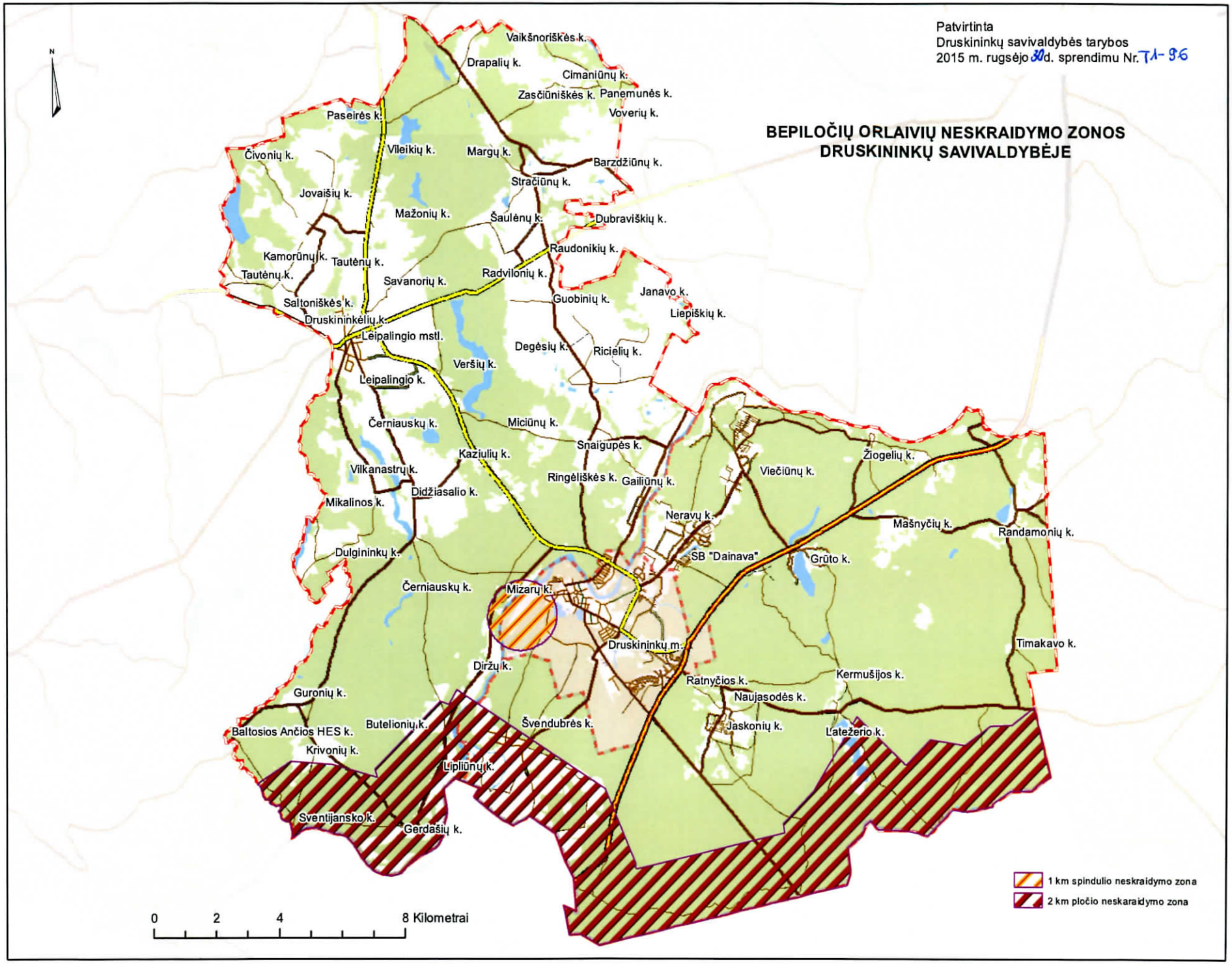
# BEPILOČIŲ ORLAIVIŲ NESKRAIDYMO ZONOS DRUSKININKŲ SAVIVALDYBĖJE