Buveinių apsaugai svarbių teritorijų sąrašo
33 priedas (6 lapas)

MEROS UPĖ IR JOS SLĖNIS (LTSVE0008)

Plotas 134,1 ha
Švenčionių r. savivaldybė

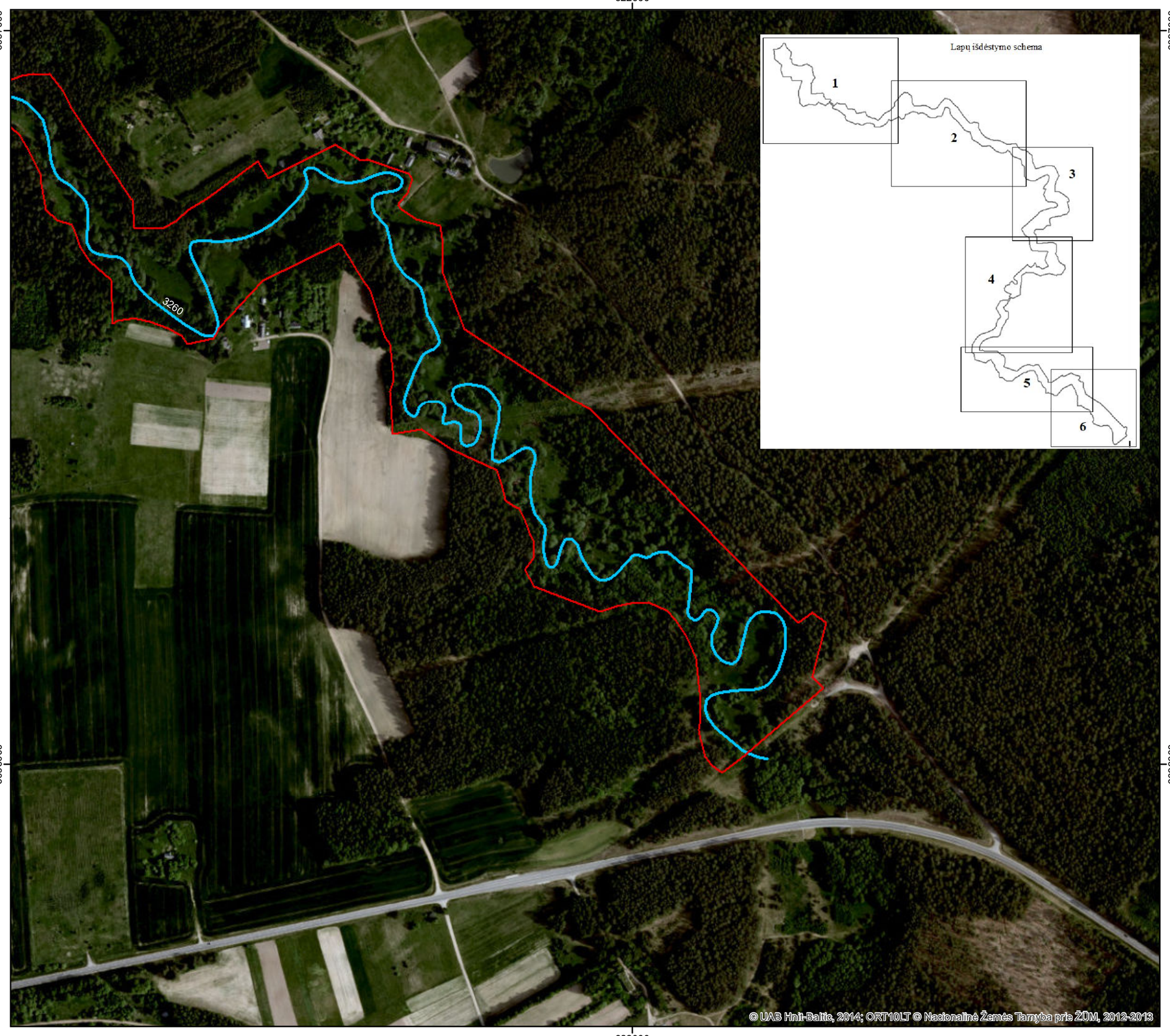

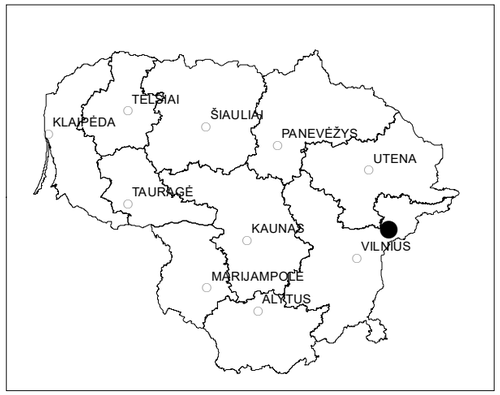

Sutartiniai ženklai

Buveinės teritorijoje*

- Miškų buveinės
- Vandenų buveinės
- Buveinių apsaugai svarbios teritorijos ribos

* Keturių simbolių derinys (pavyzdžiui, 2330) nurodo Europos Bendrijos svarbos natūralių buveinių tipų kodus, nurodytus Lietuvos Respublikos aplinkos ministro 2001 m. balandžio 20 d. įsakyme Nr. 219 „Dėl Buveinių apsaugai svarbių teritorijų atrankos tvarkos aprašo patvirtinimo“.

Valstybinė saugomų teritorijų tarnyba
prie Aplinkos ministerijos

Duomenys:
LR saugomų teritorijų valstybės kadastras
© Valstybinė saugomų teritorijų tarnyba
prie Aplinkos ministerijos, 2017
Lietuvos koordinačių sistema LKS-94

0 45 90 180 270 360 m