# KUPIŠKIO RAJONO SAVIVALDYBĖS VANDENS TIEKIMO IR NUOTEKŲ TVARKYMO INFRASTRUKTŪROS PLĖTROS SPECIALIOJO PLANO KEITIMAS

SPRENDINIŲ KONKRETIZAVIMAS

**PAGRINDINIS BRĖŽINYS**
**M 1:50 000**

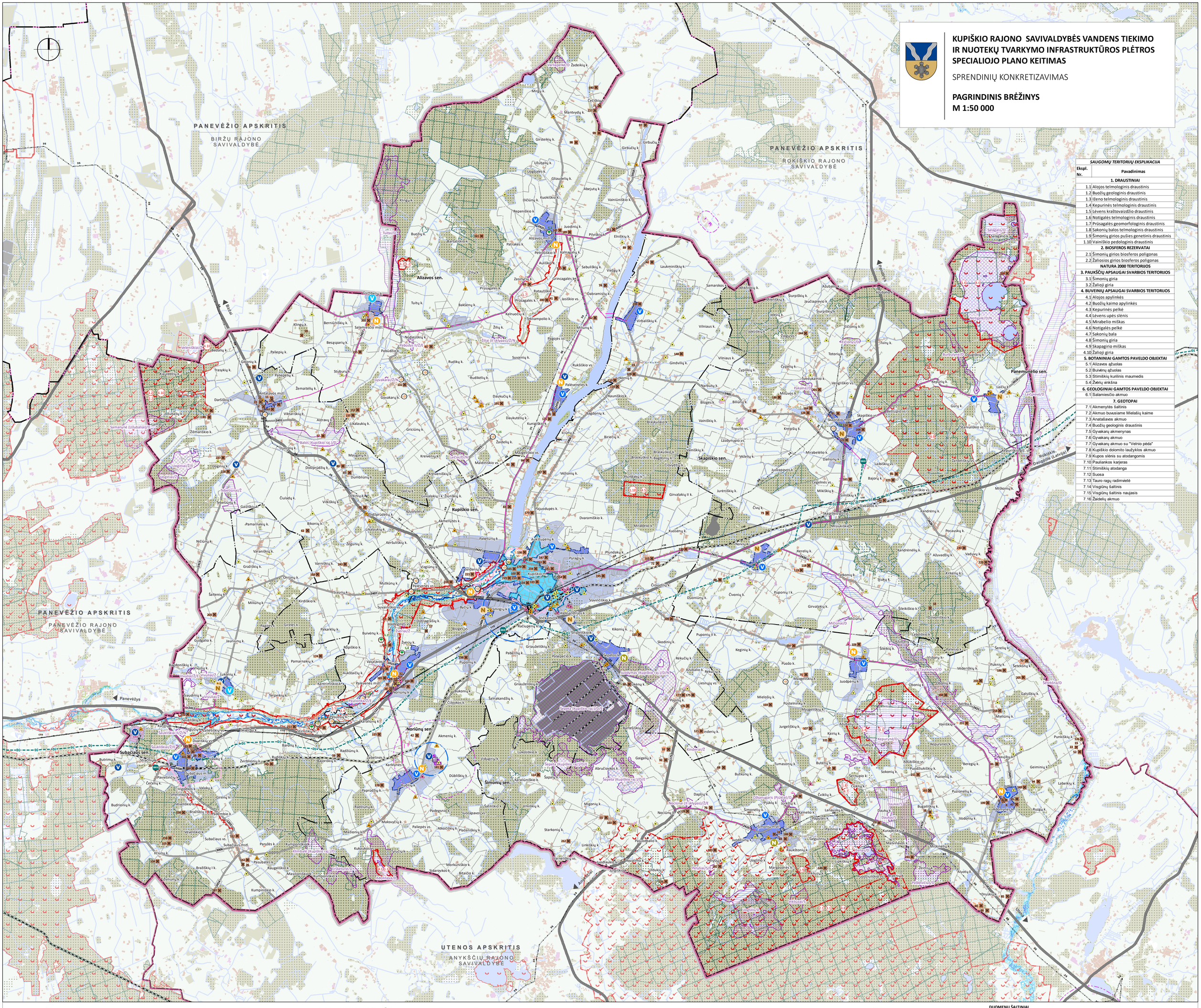


| SAUGOMŲ TERITORIJŲ EKSPLIKACIJA | |
|---|---|
| Ekspl. Nr. | Pavadinimas |
| **1. DRAUSTINIAI** | |
| 1.1 | Alojos telmologinis draustinis |
| 1.2 | Buožių geologinis draustinis |
| 1.3 | Iženo telmologinis draustinis |
| 1.4 | Kepurinės telmologinis draustinis |
| 1.5 | Lėvens kraštovaizdžio draustinis |
| 1.6 | Notigalės telmologinis draustinis |
| 1.7 | Prūsagalės geomorfologinis draustinis |
| 1.8 | Sakonių balos telmologinis draustinis |
| 1.9 | Šimonių girios pušies genetinis draustinis |
| 1.10 | Vainiškio pedologinis draustinis |
| **2. BIOSFEROS REZERVATAI** | |
| 2.1 | Šimonių girios biosferos poligonas |
| 2.2 | Žaliosios girios biosferos poligonas |
| **NATURA 2000 TERITORIJOS** | |
| **3. PAUKŠČIŲ APSAUGAI SVARBIOS TERITORIJOS** | |
| 3.1 | Šimonių giria |
| 3.2 | Žalioji giria |
| **4. BUVEINIŲ APSAUGAI SVARBIOS TERITORIJOS** | |
| 4.1 | Alojos apylinkės |
| 4.2 | Buožių kaimo apylinkės |
| 4.3 | Kepurinės pelkė |
| 4.4 | Lėvens upės slėnis |
| 4.5 | Mirabelio miškas |
| 4.6 | Notigalės pelkė |
| 4.7 | Sakonių bala |
| 4.8 | Šimonių giria |
| 4.9 | Skapagirio miškas |
| 4.10 | Žalioji giria |
| **5. BOTANINIAI GAMTOS PAVELDO OBJEKTAI** | |
| 5.1 | Alizavos ąžuolas |
| 5.2 | Buivėnų ąžuolas |
| 5.3 | Stimiškių kurilinis maumedis |
| 5.4 | Žvėrių vinkšna |
| **6. GEOLOGINIAI GAMTOS PAVELDO OBJEKTAI** | |
| 6.1 | Salamiesčio akmuo |
| **7. GEOTOPAI** | |
| 7.1 | Akmenytės šaltinis |
| 7.2 | Akmuo buvusiame Mielašių kaime |
| 7.3 | Anatašavos akmuo |
| 7.4 | Buožių geologinis draustinis |
| 7.5 | Gyvakarų akmenynas |
| 7.6 | Gyvakarų akmuo |
| 7.7 | Gyvakarų akmuo su "Velnio pėda" |
| 7.8 | Kupiškio dolomito laužyklos akmuo |
| 7.9 | Kupos slėnis su atodangomis |
| 7.10 | Pauliankos karjeras |
| 7.11 | Stimiškių atodanga |
| 7.12 | Suosa |
| 7.13 | Tauro ragų radimvietė |
| 7.14 | Visgirių šaltinis |
| 7.15 | Visgirių šaltinis naujasis |
| 7.16 | Zaidelių akmuo |

## SUTARTINIAI ŽYMĖJIMAI

### ESAMOS ADMINISTRACINĖS RIBOS
*Duomenų šaltinis Nr. 1, 7*

- Apskričių ribos
- Savivaldybių ribos
- Kupiškio rajono savivaldybės riba
- Seniūnijų ribos

Gyvenamųjų vietovių ribos:
- Miestų ribos
- Gyvenamųjų vietovių ribos

### ESAMAS ŽEMĖS NAUDOJIMAS
*Duomenų šaltinis Nr. 1, 2*

**Esamos urbanizuotos teritorijos**
- Urbanizuotos, užstatytos teritorijos
- Pramonės ir sandėliavimo teritorijos
- Inžinerinės infrastruktūros teritorijos

**Esamos neurbanizuotos teritorijos**
- Žemės ūkio teritorijos
- Miškai ir miškingos teritorijos

### ESAMOS SAUGOMOS TERITORIJOS
*Duomenų šaltinis Nr. 3, 4, 6*

**Esami draustiniai**
- 1.1 Draustinio riba

**Esami biosferos rezervatai**
- 2.1 Biosferos rezervatas

**Esamos Natura 2000 teritorijos**
- 3.1 Paukščių apsaugai svarbios teritorijos riba
- 4.1 Buveinių apsaugai svarbios teritorijos riba

**Esami gamtos paveldo objektai**
- 5.1 Botaninis gamtos paveldo objektas
- 6.1 Geologinis gamtos paveldo objektas
- 7.1 Geotopas

**Esami nekilnojamoje kultūros paveldo objektai ir teritorijos**
- 36.1 Nekilnojamojo kultūros paveldo objektas
- 37 Nekilnojamojo kultūros paveldo teritorija
- Nekilnojamojo kultūros paveldo objektų apsaugos zona

### ESAMA SUSISIEKIMO INFRASTRUKTŪRA
*Duomenų šaltinis Nr. 1, 9*

- 110 Krašto kelias (50 m kelio apsaugos zona į abi puses nuo kelio briaunų)
- 2.203 Rajoninis kelias (20 m kelio apsaugos zona į abi puses nuo kelio briaunų)
- Vietinis kelias, gatvė
- Geležinkelis
- Geležinkelio kelių ir jų įrenginių, geležinkelio želdinių apsaugos zona *

### ESAMA IR PLANUOJAMA INŽINERINĖ INFRASTRUKTŪRA
*Duomenų šaltinis Nr. 1, 5, 9, 10*

**Esama elektros tiekimo infrastruktūra**
- T Elektros transformatorių pastotė
- 110 Oro elektros linija 110 kV ir jos apsaugos zona
- 35 Oro elektros linija 35 kV ir jos apsaugos zona

**Planuojama dujų tiekimo infrastruktūra (vadovaujantis Kupiškio rajono savivaldybės bendrojo plano sprendiniais)**
- DRS Dujų skirstymo stotis
- Dj Numatomas magistralinis dujotiekis

**Esama ryšio tiekimo infrastruktūra**
- RAIN elektroninio ryšio linija

**Esama ir planuojama vandens tiekimo ir nuotekų tvarkymo infrastruktūra**

Nuotekų valyklos:
- N Esamos buitinių nuotekų valyklos
- N Numatomos naujos buitinių nuotekų valyklos
- N Numatomos renovuoti buitinių nuotekų valyklos

Vandenvietės pagal eksploatuotoją:
- V Esamos UAB "Kupiškio vandenys" vandenvietės
- V Kitos esamos vandenvietės
- V Planuojamos vandenvietės

Esamos nustatytos vandenviečių apsaugos zonos:
- 1-oji juosta
- 2-oji juosta
- 3-ioji juosta (B sektorius)
- 50 m juosta

Infrastruktūros plėtros kryptys:
- I-a infrastruktūros plėtros kryptis: Kupiškio aglomeracija
- VGVTNT teritorijos dalis, kurioje numatyta centralizuota vandens tiekimo ir/arba centralizuota nuotekų tvarkymo infrastruktūra
- VGVTNT teritorijos dalis, kuriai taikoma II-a infrastruktūros plėtros kryptis
- Centralizuotų tinklų zona

### ESAMI NAUDINGŲJŲ IŠKASENŲ TELKINIAI
*Duomenų šaltinis Nr. 5*

*Vivulia / Z / N* - telkinio pavadinimas / rūšis / būklė
*D (Durpės), S (Smėlis), SZ (Smėlis ir žvyras), Ž (Žvyras)* - išteklių rūšis
*E (Eksploatuojamas), N (Neeksploatuojamas)* - būklė

- Detaliai išžvalgytas telkinys
- Parengtinai išžvalgytas telkinys
- Prognozinis telkinys

### ESAMOS POTYNIŲ GRĖSMĖS TERITORIJOS
*Duomenų šaltinis Nr. 8*

- Sniego ir liūčių potynių riba 10 proc.
- Sniego ir liūčių potynių riba 1 proc.
- Sniego ir liūčių potynių riba 0,1 proc.

### POTENCIALŪS TARŠOS ŠALTINIAI
*Duomenų šaltinis Nr. 6*

- Vidutinis pavojus
- Didelio pavojus
- Ypatingai didelis pavojus

### KITI ŽYMĖJIMAI
*Duomenų šaltinis Nr. 1, 2, 9*

- Vandens telkinys
- Pelkė
- Upė, kanalas
- Valstybinės reikšmės miškai
- Miškų pogrupiai
- Durpynai, karjerai
- Ūkinių gyvūnų laikymo pastatų kompleksas
- Ūkinių gyvūnų laikymo pastatų sanitarinės apsaugos zonos
- Rekreacinės teritorijos

** Apsaugos zona nustatoma pagal georeferencinio pagrindo kadastro erdvinius duomenis, išskyrus Kupiškio ir Subačiaus miesto ribose, kuriose pagrindinių geležinkelio kelių ir įrenginių, geležinkelio želdinių apsaugos zona nustatoma preliminariai vadovaujantis Lietuvos Respublikos specialiųjų žemės naudojimo sąlygų įstatymo trečio skirsnio, 21 str. reikalavimais.*

**TRUMPINIŲ PAAIŠKINIMAI**
*VGVTNT teritorija - viešojo geriamojo vandens tiekimo ir nuotekų tvarkymo teritorija*

### DUOMENŲ ŠALTINIAI
*1. Georeferencinis pagrindo kadastro erdvinių duomenų rinkinys, Nacionalinė žemės tarnyba prie LR Žemės ūkio ministerijos;*
*2. Miškų kadastro duomenys, Valstybinė miškų tarnyba prie LR aplinkos ministerijos;*
*3. Lietuvos Respublikos saugomų teritorijų valstybės kadastro duomenys, Valstybinė saugomų teritorijų tarnyba prie LR aplinkos ministerijos;*
*4. Kultūros vertybių registro duomenys, Kultūros paveldo departamentas prie LR kultūros ministerijos;*
*5. Žemės gelmių registro duomenys, Lietuvos geologijos tarnyba prie LR aplinkos ministerijos;*
*6. Valstybinė geologijos informacinė sistema, Lietuvos geologijos tarnyba prie LR aplinkos ministerijos;*
*7. Adresų registras, VĮ „Registrų centras";*
*8. Potynių grėsmės žemėlapis, Aplinkos Apsaugos agentūra prie LR aplinkos ministerijos;*
*9. Lietuvos Respublikos teritorijos specialiųjų žemės naudojimo sąlygų duomenų bazė, Nacionalinė žemės tarnyba prie LR Žemės ūkio ministerijos;*
*10. UAB „Kupiškio vandenys".*

0 1,25 2,5 5 km


CITYLFORM
Žukausko g. 4, LT-08244 Vilnius,
Tel.: +37061654100,
el.p.: info@cityform.lt


| | | | |
|---|---|---|---|
| ATP 173S | PV | G. Ratkutė Skačkauskienė | |
| TPV 010S | TPS | G. Minekienė | |
| | TPS | J. Matuzienė | |
| | GIS | I. Dvareckaitė - Golmont | |
| | GIS | B. Bedarfaitė | |
| Etapas | Organizatorius | | |
| S | Kupiškio rajono savivaldybės administracijos direktorius | | |

Brėžinys
Rengimo etapas / Sprendinių konkretizavimas
**Pagrindinis brėžinys**
**M 1:50 000**

Žymuo: **CF-21U-68-SP-S-01**
Lapas: 1
Lapų: 1