AKMENĖS RAJONO SAVIVALDYBĖS GYVENAMŲJŲ VIETOVIŲ RIBŲ NUSTATYMO PLANAS
M 1:10000

Kuriame Lietuvos ateitį

Sutartiniai ženklai

- Posūkio taškas
- Akmenės rajono savivaldybės administracinė riba
- Lietuvos Respublikos administracinė riba
- Apskričių administracinės ribos
- Paslenio juostos sklypo riba (kad. nr. 329866660001)
- Paslenio ruožo ribos (pagal LR nutarimą Dėl paslenio ruožo ribų ir valstybės sienos apsaugos zonos ribų bei Lietuvos Respublikos gyvenamųjų vietovių, priskirtų paslenio ruožui, sąrašą 2007 m.)
- Esamos gyvenamųjų vietovių teritorijų ribos
- Nustatomos gyvenamųjų vietovių teritorijų ribos

Nekilnojamojo turto registre įregistruoti sklypai

- 324700010002 — Geodeziškai matuoti sklypai
- 324700010003 — Preliminariai matuoti sklypai (sklypo kadastrinis nr.)

Inžinerinė infrastruktūra

- Magistralinis naftotiekis

Elektros tiekimo infrastruktūra

- Transformatorių pastotė
- 110 kV įtampos elektros perdavimo oro linija

Susisiekimo infrastruktūra

- Rajoninis kelias (kelio Nr.)
- Kiti keliai ir gatvės
- Geležinkelis
- Pastatai

Miškai

- Valstybinės reikšmės miškai

Žemėnauda

- Užstatyta teritorija
- Vandenų teritorija
- Hidrografija

Kultūros paveldo objektai ir teritorijos

- Kultūros vertybių teritorija
- Kultūros paveldo objektų ir teritorijų apsaugos pozonis

Plotai

- 938,15 ha — Esamas gyvenamosios vietovės teritorijos plotas
- 919,6 ha — Naujai nustatomas gyvenamosios vietovės teritorijos plotas

1994 metų Lietuvos koordinačių sistema LKS-94

DUOMENŲ ŠALTINIAI:
1. Topografinės vektorinės ortofotografinės M 1:10000 žemėlapio duomenys (JRT NŽT, įstaisyta 2012-2013 m)
2. VTPSI Nacionalinė žemės tarnyba prie Žemės ūkio ministerijos
3. Lietuvos Respublikos administracinių ir teritorinių duomenų sistema SDR NŽT;
4. VTPSI Nacionalinė žemės tarnyba prie Žemės ūkio ministerijos
5. "Regitra" centras
6. Valstybinė miškų tarnyba
7. Valstybės saugomų teritorijų sąrašas pr LR Aplinkos ministerijos
8. Kultūros paveldo duomenimis pr LR Kultūros ministerija
9. AB "Lietuvos Šiukšlės"
10. AB "LESTO"

0 125 250 500 750 1.000 metrai

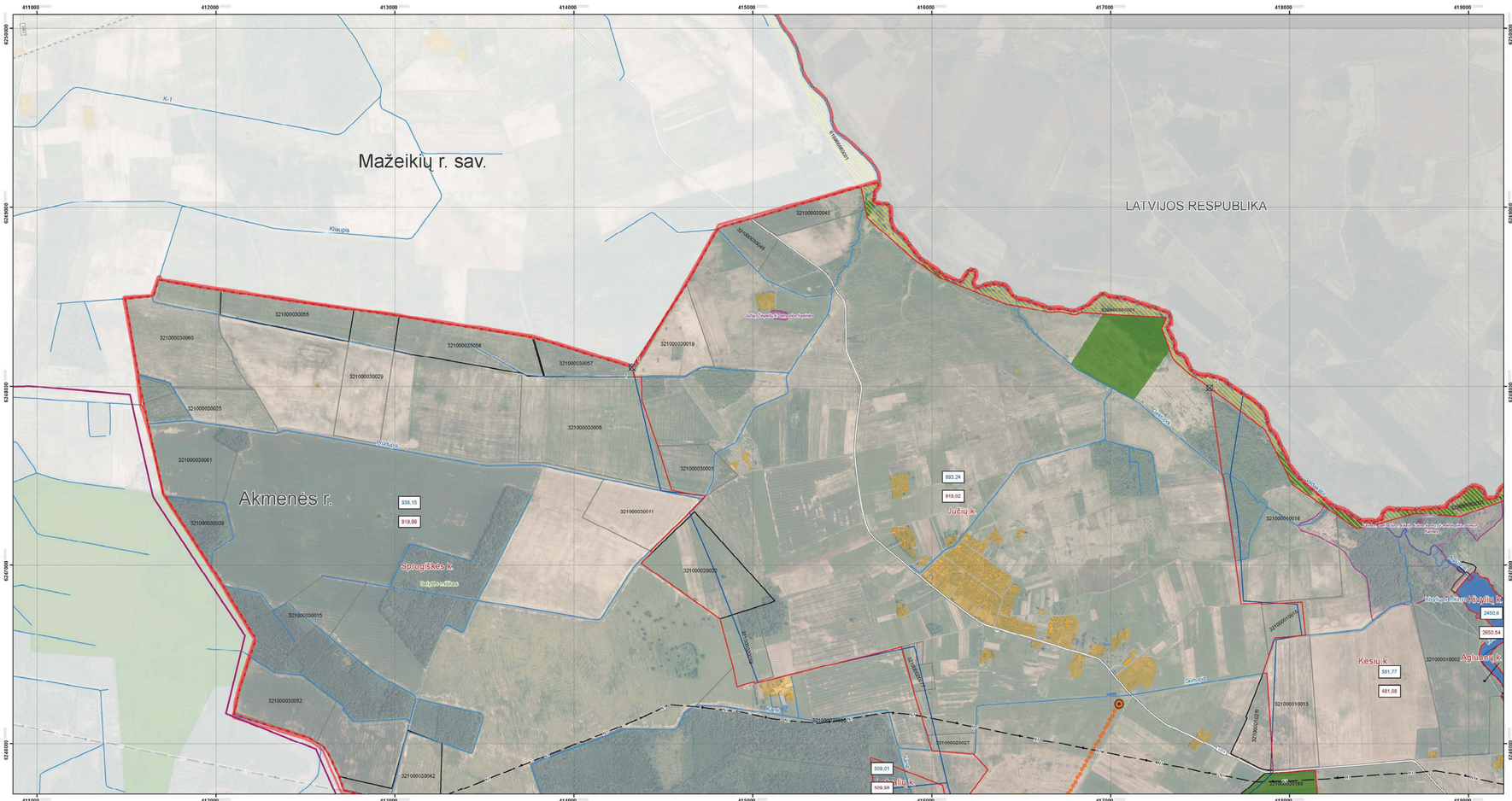

LAPŲ IŠDĖSTYMO SCHEMA

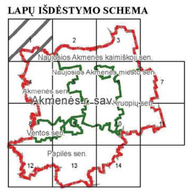

DERINIMO ŽYMOS

Suderinta
Lietuvos Respublikos
Žemės ūkio ministerija
2015-08-20 16 08 38 EEST
Žemės ūkio ministerija
Valstybės sienos apsaugos tarnyba
Lt. Saviskas

SUDERINTA
Lietuvos Respublikos
Žemės ūkio ministerija
raštu Nr. 28-4609/12-195
Žemės ir išteklių politikos departamento
Nekilnojamojo turto kadastro ir nuosavybės
skyriaus vyr. specialistė
Palmira Polmanienė

SUDERINTA
Valstybės įmonė Registrų centras
Adresų registravimo
skyriaus vedėjas
Zenonas Lapinskas
2015 - 11 - 09

Urbanistai	Uab „Urbanistai" Kauno g. 16, Vilnius Tel.: +370 5 278 9433 Faks.: +370 5 278 9791 www.baltic-group.lt			Projekto pavadinimas: AKMENĖS RAJONO SAVIVALDYBĖS GYVENAMŲJŲ VIETOVIŲ RIBŲ NUSTATYMO PLANAS	
Darbo No. 32241	Pareigos	V. Pavardė	Parašas	Data	Brėžinio pavadinimas: Sprendinial. Gyvenamųjų vietovių ribų nustatymas	Lapas -
	PV	J. Minkevičius		2015-08-07		
	SV.Architektė	G. Romanovska		2015-08-07		
	SV.inžinierė	V. Urbonienė		2015-08-07		
Užsakovas: Akmenės rajono savivaldybės administracijos					Brėžinio žymuo: SD 3944/3947/951	Lapai: - Laida: 1