AKMENĖS RAJONO SAVIVALDYBĖS GYVENAMŲJŲ VIETOVIŲ
RIBŲ NUSTATYMO PLANAS
M 1:10000

Kuriame Lietuvos ateitį

LAPŲ IŠDĖSTYMO SCHEMA

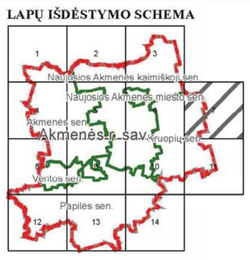

DERINIMO ŽYMOS

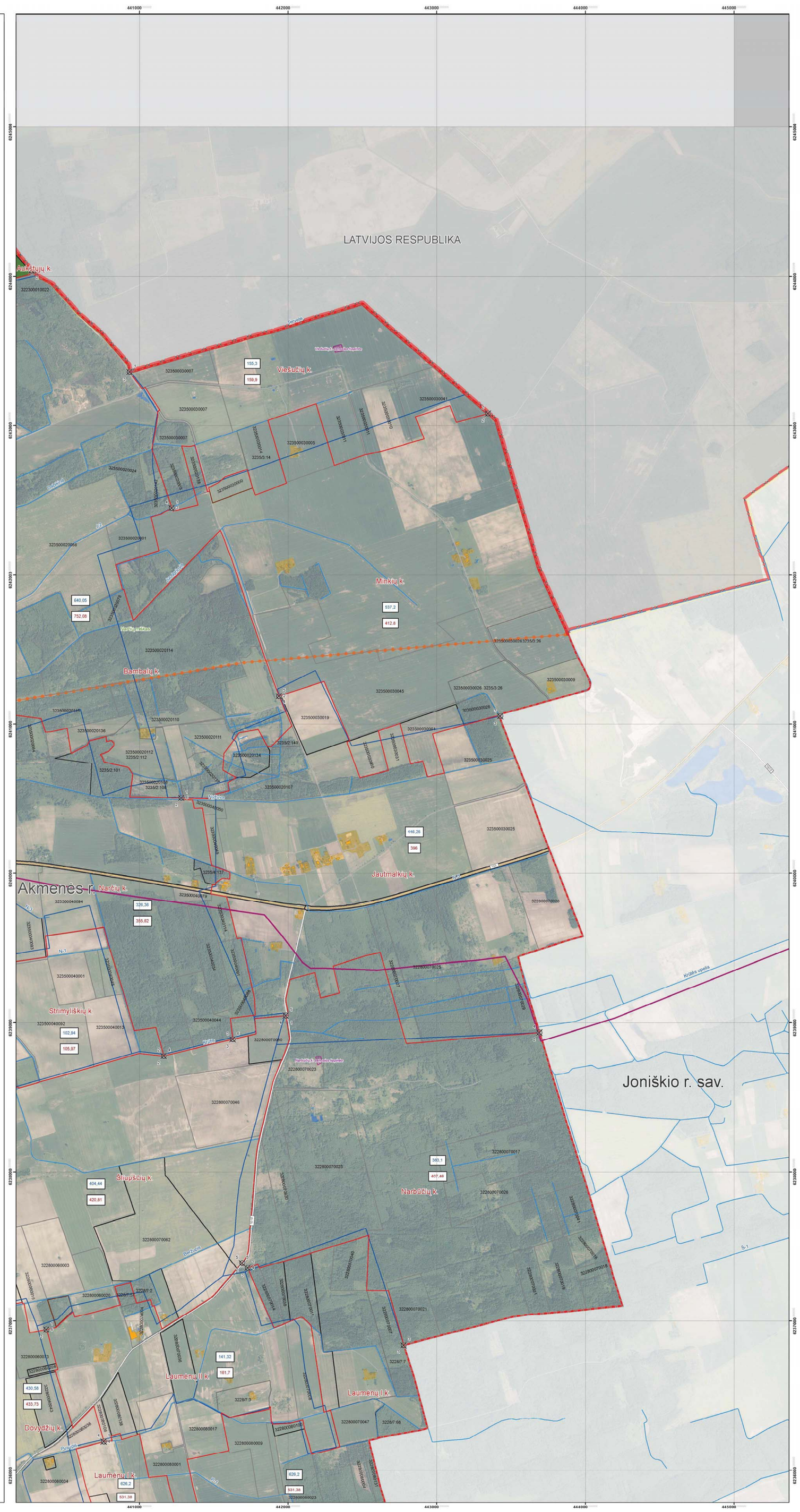

Sutartiniai ženklai

- Posūkio taškas
- Lietuvos Respublikos administracinė riba
- Akmenės rajono savivaldybės administracinė riba
- Pasienio ruožo ribos (pagal LR nutarimą Dėl pasienio ruožo ribų ir valstybės sienos apsaugos zonos ribų bei Lietuvos Respublikos gyvenamųjų vietovių, priskirtų pasienio ruožui, sąrašą 2007m.)
- Esamos gyvenamųjų vietovių teritorijų ribos
- Nustatomos gyvenamųjų vietovių teritorijų ribos

Nekilnojamojo turto registre įregistruoti sklypai

- 324700010002 — Geodeziškai matuoti sklypai
- 324700010002 — Preliminariai matuoti sklypai (sklypo kadastrinis nr.)

Nekilnojamojo turto registre neįregistruoti sklypai

- 324700010002 — Geodeziškai matuoti sklypai (sklypo kadastrinis nr.)

Inžinerinė infrastruktūra

Elektros tiekimo infrastruktūra

- 110 kV įtampos elektros perdavimo oro linija

Susisiekimo infrastruktūra

- 159 — Krašto kelias (kelio Nr.)
- 1001 — Rajoninis kelias (kelio Nr.)
- Kiti keliai ir gatvės
- Pastatai

Miškai

- Valstybinės reikšmės miškai

Žemėnauda

- Užstatyta teritorija
- Hidrografija

Kultūros paveldo objektai ir teritorijos

- Kultūros vertybių teritorija
- Kultūros paveldo objektų ir teritorijų apsaugos pozonis

Plotai

- 404,44 ha — Esamas gyvenamosios vietovės teritorijos plotas
- 420,81 ha — Naujai nustatomas gyvenamosios vietovės teritorijos plotas

1994 metų Lietuvos koordinačių sistema LKS-94

DUOMENŲ ŠALTINIAI:
1. Skaitmeninio ortofotografinio M 1:10000 žemėlapio duomenys ORT10LT (atnaujinta 2012-2013 m)
2. Valstybės bio kaitos žemės tarnyba prie Žemės ūkio ministerijos
3. M 1:10000 geoinformacinių erdvinių duomenų rinkinys GDR10LT;
4. Valstybės bio kaitos žemės tarnyba prie Žemės ūkio ministerijos
3. VĮ "Registrų centras"
4. Valstybinė miškų tarnyba
5. Saugomų teritorijų tarnyba prie LR Aplinkos ministerijos
6. Kultūros paveldo departamentas prie Kultūros ministerijos
7. AB "Lietuvos dujos"
8. AB "LESTO"

0 125 250 500 750 1.000 metrai

Suderinta
Lietuvos Respublikos Vyriausybės kanceliarija
2015-10-08 raštu Nr. SD-3782-2015
Prioritetinių investicijų ir ES fondų departamento
Plėtros ir teritorinės politikos skyriaus vedėjas
Eugenijus Savickas

SUDERINTA
Lietuvos Respublikos
Žemės ūkio ministerija
raštu Nr. 20-4508(12.05)
Žemės ir išteklių politikos departamento
Nekilnojamojo turto kadastro ir geodezijos
ir kartografijos skyriaus vyr. specialistė
Palmira Petrmonienė

SUDERINTA
Valstybės įmonė Registrų centras
Adresų registravimo
skyriaus vedėjas
Žemonas Čupenas
2015 – XI – 19

TSM Urbanistai — UAB „TSLM URBANISTAI" Smėlių g. 10, Vilnius Tel.: +370 5 276 9433 Faks.: +370 5 276 9789 www.tsmgroup.lt				Projekto pavadinimas: AKMENĖS RAJONO SAVIVALDYBĖS GYVENAMŲJŲ VIETOVIŲ RIBŲ NUSTATYMO PLANAS	
Aleksiko Nr.	Parengė	V. Pavar-ė	Paraša	Data	Brėžinio pavadinimas	Lapas
32241	PV	L. Mikelkytė		2015-09	Sprendiniai. Gyvenamųjų vietovių ribų nustatymas	
	SI inžinierė	E. Romanovska		2015-09		
	Vyr. inžinierė	E. Vaičenonienė		2015-09		
Stadija	Užsakovas	Akmenės rajono savivaldybės administracijos direktorius			Brėžinio žymuo: SS 304/1301701	Lapai: 7 / Laida: 14
TSP						