KAUNO MIESTO SAVIVALDYBĖS TERITORIJOS BENDRASIS PLANAS

Kuriame Lietuvos ateitį

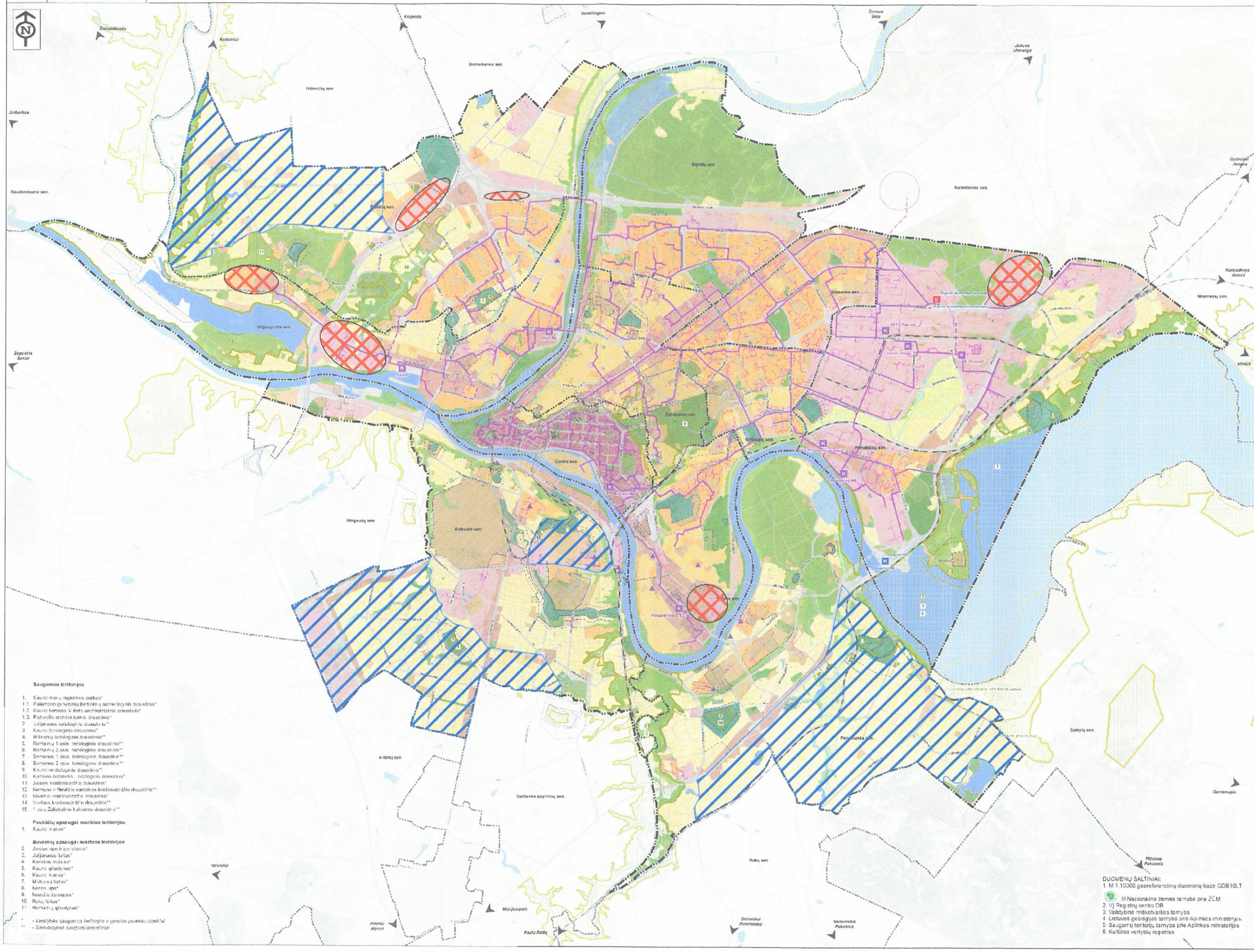

Saugomos teritorijos

1. Kauno marių regioninis parkas*
1.1. Palemono gynybinių įtvirtinimų archeologinis draustinis*
1.2. Kauno tvirtovės V forto architektūrinis draustinis*
1.3. Pažaislio architektūrinis draustinis*
2. Julijanavos telmologinis draustinis**
3. Kauno [illegible] draustinis*
4. Milikonių telmologinis draustinis**
5. Romainių 1 asis telmologinis draustinis**
6. Romainių 2 asis telmologinis draustinis**
7. Šamėnų 1 asis telmologinis draustinis**
8. Šamėnų 2 asis telmologinis draustinis**
9. Kauno ornitologinis draustinis**
10. Kamšos botaninis - zoologinis draustinis*
11. Jiesios kraštovaizdžio draustinis*
12. Nemuno ir Neries santakos kraštovaizdžio draustinis**
13. Neries kraštovaizdžio draustinis*
14. Veršvos kraštovaizdžio draustinis**
15. [illegible] Žaliakalnio kultūrinis draustinis**

Paukščių apsaugai svarbios teritorijos

1. Kauno marios*

Buveinių apsaugai svarbios teritorijos

2. Jiesios upė ir jos slėniai*
3. Julijanavos lankas*
4. Kamšos miškas*
5. Kauno ąžuolynas*
6. Kauno marios*
7. Milikonių lankas*
8. Neries upė*
9. Nevėžio žemupys*
10. Rokų lankas*
11. Romainių ąžuolynas*

* - Valstybės saugomos teritorijos ir gamtos paveldo objektai
** - Savivaldybės saugomi draustiniai

DUOMENŲ ŠALTINIAI:
1. M 1:10000 georeferencinių duomenų bazė GDB10LT
© Nacionalinė žemės tarnyba prie ŽŪM
2. VĮ Registrų centro DB
3. Valstybinė miškotvarkos tarnyba
4. Lietuvos geologijos tarnyba prie Aplinkos ministerijos
5. Saugomų teritorijų tarnyba prie Aplinkos ministerijos
6. Kultūros vertybių registras

SPRENDINIAI

SUTARTINIAI ŽYMĖJIMAI

Miesto administracinė riba
Seniūnijos riba

Susisiekimo infrastruktūra

Infrastruktūros koridoriai

Esamas komunikacinis koridorius
Planuojamas komunikacinis koridorius
Geležinkelis

Saugomos teritorijos

Regioninis parkas ir eilės numeris brėžinyje
Draustiniai (valstybiniai ir savivaldybių) ir eilės numeris brėžinyje
Buferinės apsaugos zonos

Natura 2000 teritorijos

Paukščių apsaugai svarbios teritorijos ir eilės numeris brėžinyje
Gamtinių buveinių apsaugai svarbios teritorijos ir eilės numeris brėžinyje

Kultūros paveldo objektai, kompleksai, teritorijos ir jų AZ

Kultūros paveldo objektai, kompleksai ir teritorijos
Kultūros paveldo objektų, kompleksų ir teritorijų apsaugos zonos

Funkcinės zonos

Miesto centro teritorijos
Mišraus užstatymo teritorijos, atliekančios lokalių centrų funkcijas
Kitos mišraus užstatymo teritorijos
Visuomeninės reikšmės teritorijos
Didelio užstatymo intensyvumo gyvenamosios teritorijos
Vidutinio užstatymo intensyvumo gyvenamosios teritorijos
Mažo užstatymo intensyvumo gyvenamosios teritorijos
Sodininkų bendrijų sodų teritorijos
Gyvenamosios teritorijos, konvertuotinos į verslo ir pramonės teritorijas
Verslo ir pramonės teritorijos
Kauno gynybinio paveldo teritorijos
Intensyviai lankymui naudojami želdynai ir aikštės
Kapinės
Ekstensyviai lankymui naudojami želdynai
Miškai
Vandens ūkių teritorijos
Neurbanizuojamos teritorijos
Valstybinis vandenų fondas
Infrastruktūros teritorijos

Kiti žymėjimai

Naudingųjų iškasenų telkinys

INŽINERINĖ INFRASTRUKTŪRA

Centralizuotas šilumos tiekimas

Esama Kauno termofikacinė elektrinė
Esama integruoto tinklo katilinė
Esama lokalinė katilinė
Esami šilumos tinklai
Numatomi šilumos tinklai
Preliminari vieta numatomai atliekas deginančiai katilinei
Esama Kauno HE
Siūloma teritorija energiškai efektyvių pastatų statybai
Siūlomos biokuro katilinių įrengimų teritorijos

Pastaba:
1. Inžinerinių komunikacijų tinklai turi būti planuojami už valstybinės reikšmės kelių (gyvenamojoje teritorijoje sutampančių su gatvėmis, kurias prižiūri ir jų vertę apskaito Susisiekimo ministerijos įsteigtos valstybės įmonės, o jų taisymo bei priežiūros darbų užsakovo funkcijas atlieka Kelių direkcija) juostų ribų.

PLANAVIMO ORGANIZATORIUS	OBJEKTAS
KAUNO MIESTO SAVIVALDYBĖS ADMINISTRACIJOS DIREKTORIUS	KAUNO MIESTO SAVIVALDYBĖS TERITORIJOS BENDRASIS PLANAS