Žemės sklypų 2014.01.01-2018.08.01 sandoriai Širvintų r. savivaldybėje

M 1:140.000

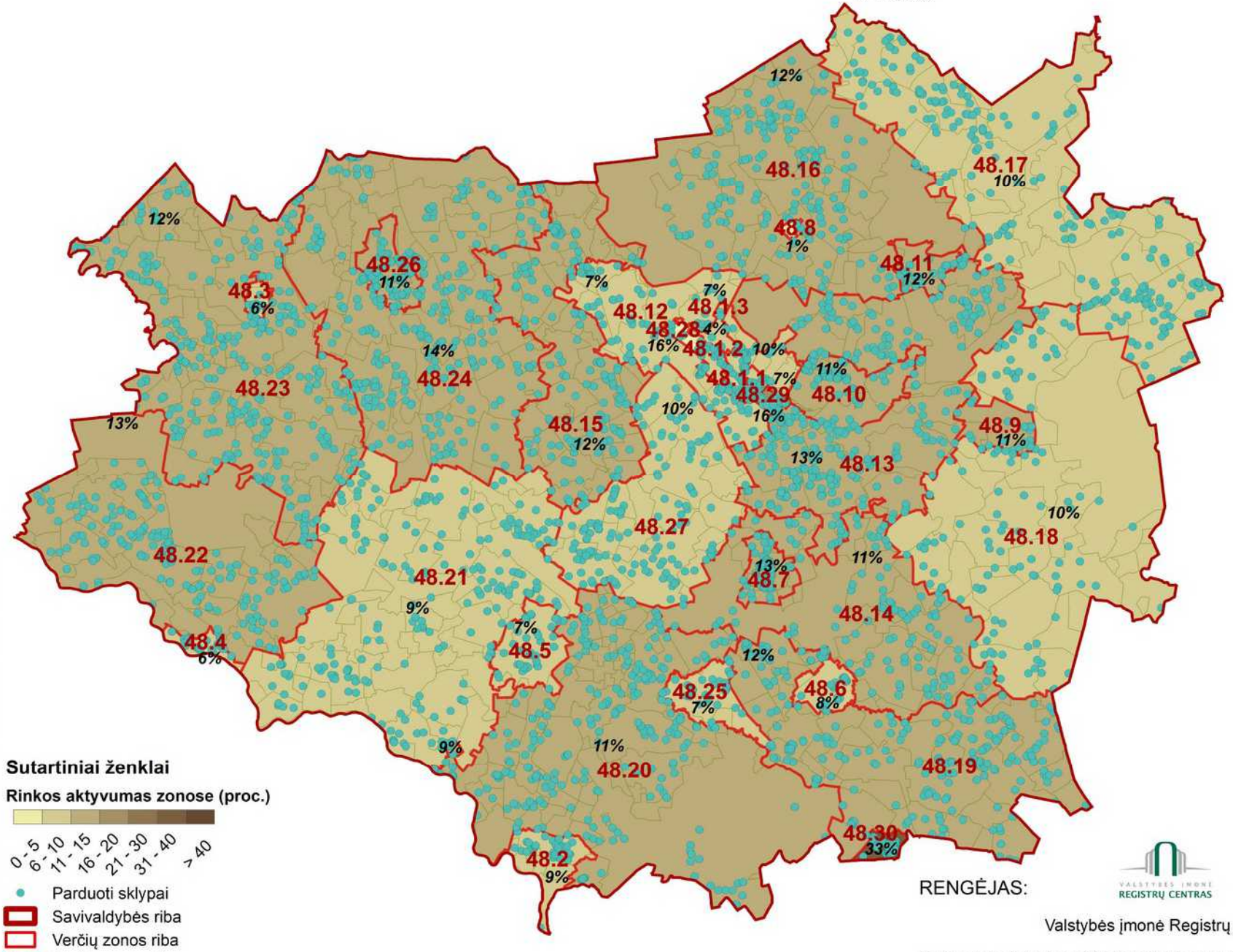

Zonos Nr.	Sklypų sk.	Aktyvumas
48.1.1	158	7%
48.1.2	673	10%
48.1.3	75	7%
48.2	359	9%
48.3	189	6%
48.4	295	6%
48.5	645	7%
48.6	240	8%
48.7	492	13%
48.8	73	1%
48.9	246	11%
48.10	639	11%
48.11	186	12%
48.12	1490	7%
48.13	1891	13%
48.14	1003	11%
48.15	1349	12%
48.16	1776	12%
48.17	2128	10%
48.18	1012	10%
48.19	2379	12%
48.20	2429	11%
48.21	2296	9%
48.22	1219	13%
48.23	2321	12%
48.24	2074	14%
48.25	448	7%
48.26	410	11%
48.27	1328	10%
48.28	290	4%
48.29	247	16%
48.30	213	33%

Sutartiniai ženklai

Rinkos aktyvumas zonose (proc.)

0 - 5, 6 - 10, 11 - 15, 16 - 20, 21 - 30, 31 - 40, > 40

- Parduoti sklypai
- Savivaldybės riba
- Verčių zonos riba
- 5.2 Verčių zonos Nr.
- 8% Rinkos aktyvumas zonose procentais nuo visų zonoje įregistruotų žemės sklypų skaičiaus

RENGĖJAS:

VALSTYBĖS ĮMONĖ REGISTRŲ CENTRAS

Valstybės įmonė Registrų centras

Nekilnojamojo turto verčių žemėlapio sudarymui panaudotas topografinis pagrindas GDB10LT, 2018

Sudarymo data: 2018 m. rugpjūčio 1 d.