

# RADVILIŠKIO MIESTO TERITORIJOS RIBŲ KEITIMO PLANAS M:50 000

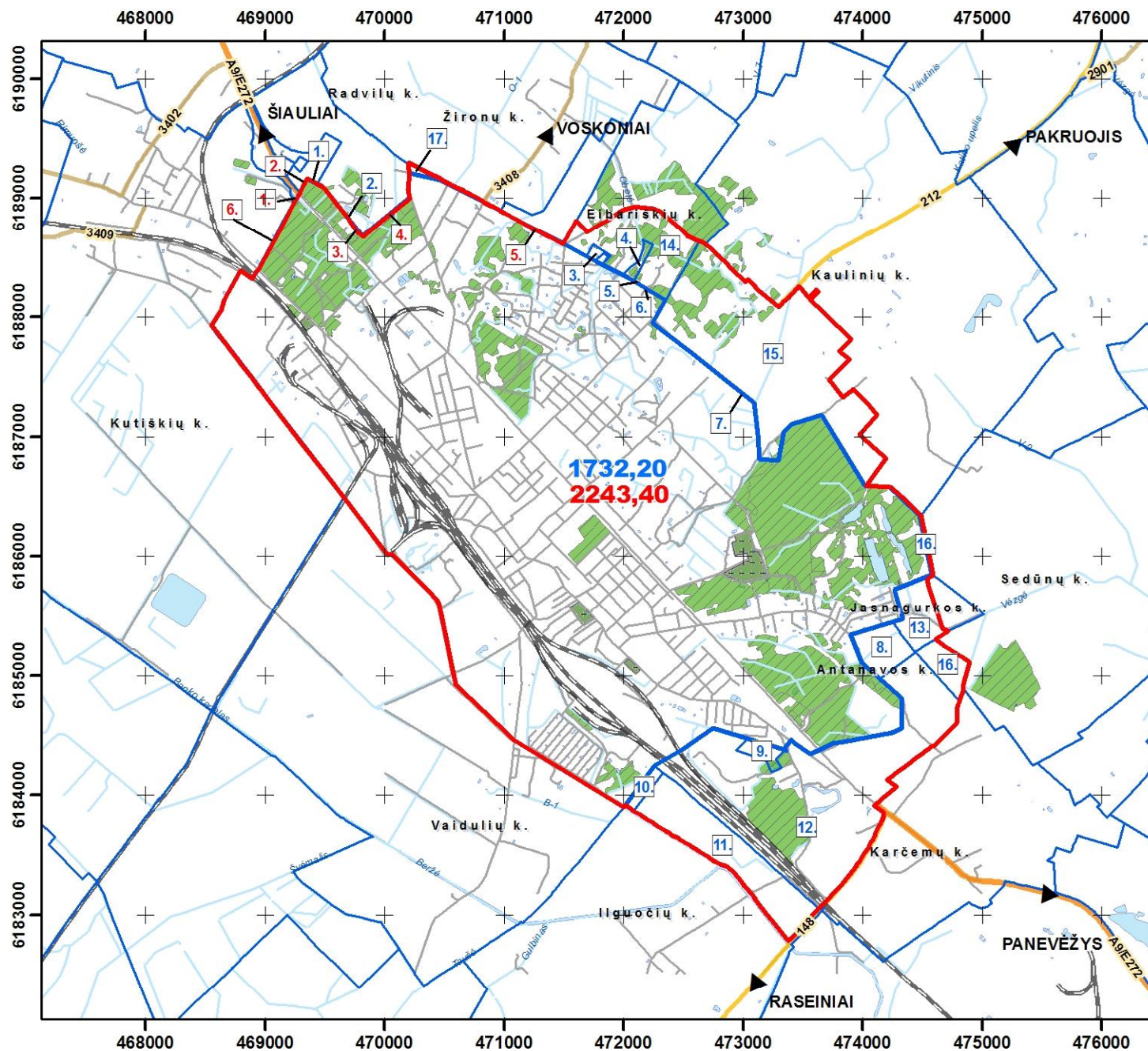

## SUTARTINIAI ŽYMĖJIMAI

### RIBOS

- Esama Radviliškio miesto administracinė riba
- Projektuojama Radviliškio miesto administracinė riba
- Esama kitų gyvenamųjų vietovių administracinė riba
- Iš miesto išskiriama teritorija ir jos eksplikacijos numeris
- Miestui priskiriama teritorija ir jos eksplikacijos numeris
- 1732,20** Esamas miesto plotas, ha
- 2243,40** Miesto plotas pagal suprojektuotas ribas, ha

### KITI ŽYMĖJIMAI

- A9 Magistralinis kelias
- 148 Krašto kelias
- 3408 Rajoninis kelias
- Esamos gatvės ir kiti keliai
- Geležinkelis
- Vandenyis
- Želdynai ir miškai
- Kapinės

### DUOMENŲ ŠALTINIAI:

©ORT10LT – LR teritorijos M 1:10 000 skaitmeninis rastrinis ortofotografinis žemėlapis, Nacionalinė žemės tarnyba prie Žemės ūkio ministerijos (ŽŪM);  
 ©GDR10LT – LR teritorijos M 1:10 000 georeferencinių erdviųjų duomenų rinkinys, Nacionalinė žemės tarnyba prie Žemės ūkio ministerijos (ŽŪM);  
 © NT Kadastro, Adresų registro grafiniai duomenys valstybės įmonė Registrų centras; Radviliškio rajono savivaldybė;  
 1994 metų Lietuvos koordinacių sistema (LKS-94).

## RADVILIŠKIO MIESTUI PRISKIRIAMŲ/IŠ MIESTOTERITORIJOS IŠSKIRIAMŲ TERITORIJŲ PLOTŲ EKSPLIKACIJA

### MIESTUI PRISKIRIAMOS TERITORIJOS 1.

Teritorijos Nr.	Gyvenamosios vietovės pavadinimas	Plotas, ha
1.	-	0,02
2.	-	0,01
3.	-	1,26
4.	-	2,35
5.	-	0,05
6.	-	0,01
7.	-	0,13
8.	-	14,64
9.	-	5,03
10.	-	3,51
11.	Ilguočių k.	55,06
12.	Karčėmų k.	196,83
13.	Jasnagurkos k.	16,19
14.	Eibariškių k.	43,83
15.	Kaulinių k.	160,64
16.	Sedūnų k.	10,96
17.	Žironų k.	1,47
<b>Viso priskiriama, ha</b>		<b>511,99</b>

### IŠ MIESTO IŠSKIRIAMOS TERITORIJOS 1.

Teritorijos Nr.	Gyvenamosios vietovės pavadinimas	Plotas, ha
1.		0,04
2.		0,004
3.	Radvilų k.	0,08
4.	Radvilų k.	0,34
5.		0,09
6.	Kutiškių k.	0,24
<b>Viso išskiriama, ha</b>		<b>0,79</b>

### SUDERINTA:

**SUDERINTA**  
 Valstybės įmonė Registrų centras  
 Adresų registro departamento viršininkas  
 Kipras Mensavičius  
 2013-10-01

**SUDERINTA**  
 Radviliškio r. savivaldybės administracijos Architektūros ir urbanistikos skyriaus vedėjas  
 ARTŪRAS VALICKAS

**SUDERINTA**  
 Radviliškio rajono savivaldybės administracijos direktorė  
 Jolanta Margaitienė

**SUDERINTA**  
 Aplinkos viceministrė  
 Daiva Matonienė  
 2013-10-01

**SUDERINTA**  
 Lietuvos Respublikos aplinkos ministerija  
 Aplinkos viceministrė  
 Daiva Matonienė  
 2013-10-01

**Suderinta**  
 Viceministras  
 Saulius Girdauskas  
 2013-09-24

**SUDERINTA**  
 Lietuvos Respublikos žemės ūkio ministerijos  
 2013-09-19 raštu Nr. 29-4789(12.145)  
 Žemės ir išteklių politikos departamento  
 Nekilnojamojo turto kadastro, geodezijos ir kartografinės skyriaus vyr. specialistė  
**Palmira Petniūnienė**

Atestato Nr. 0428		Urbanistika UŽDAROJI AKCINĖ BENDROVĖ		RADVILIŠKIO MIESTO TERITORIJOS RIBŲ KEITIMO PLANAS	
A1682	PV	A. Kažienė	2013	<b>RIBŲ KEITIMO PLANAS M 1: 50 000</b>	Laida
1GKV-1	Geodez.	O. Pupalaigis	2013		
27846	TSPS	R. Bakšytė	2013		
27839	TSPS	I. Kanišauskaitė	2013		
<b>SP</b>	<b>ORGANIZATORIUS: RADVILIŠKIO RAJONO SAVIVALDYBĖS ADMINISTRACIJOS DIREKTORIUS</b>		<b>U-1098</b>		Lapas 5
					Lapų 5