Akmenės rajono savivaldybės žemės našumo balų žemėlapis

M 1:140.000

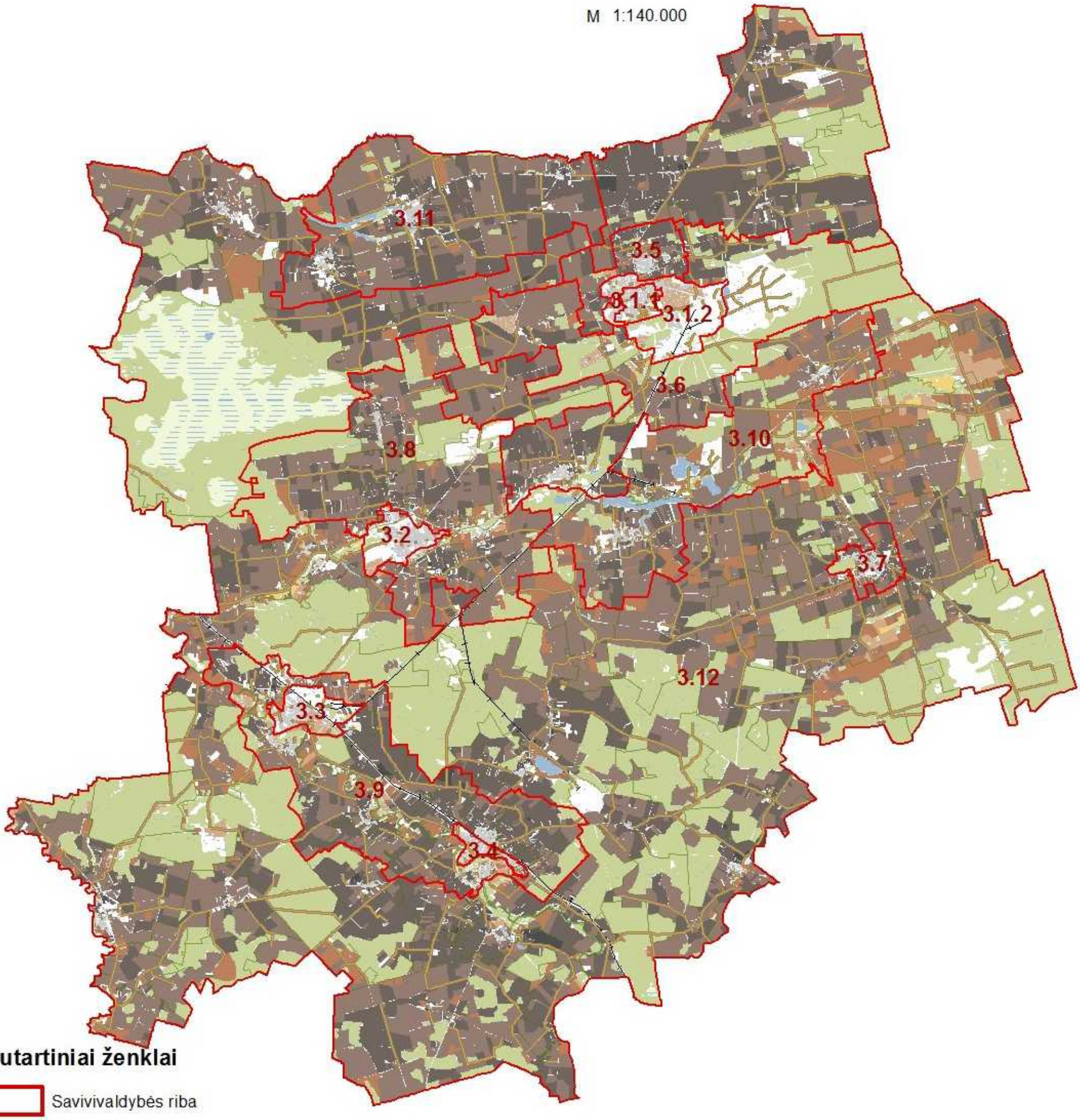

Sutartiniai ženklai

- Savivivaldybės riba
- Verčių zonos riba
- Keliai
- Geležinkeliai
- Vandens telkiniai
- Miškai
- Užstatytos teritorijos
- Sodai
- Pelkės
- 5.2 Verčių zonos Nr.

Žemės našumo balų spalvinė skalė

Iki 20 | 20,01 - 30,00 | 30,01 - 40,00 | 40,01 - 50,00 | 50,01 - 60,00 | Viš 60

RENGĖJAS:

Valstybės įmonė Registrų centras

Nekilnojamojo turto verčių žemėlapio sudarymui panaudotas topografinis pagrindas GDB10LT, 2019

Sudarymo data: 2019 m. rugpjūčio 1 d.