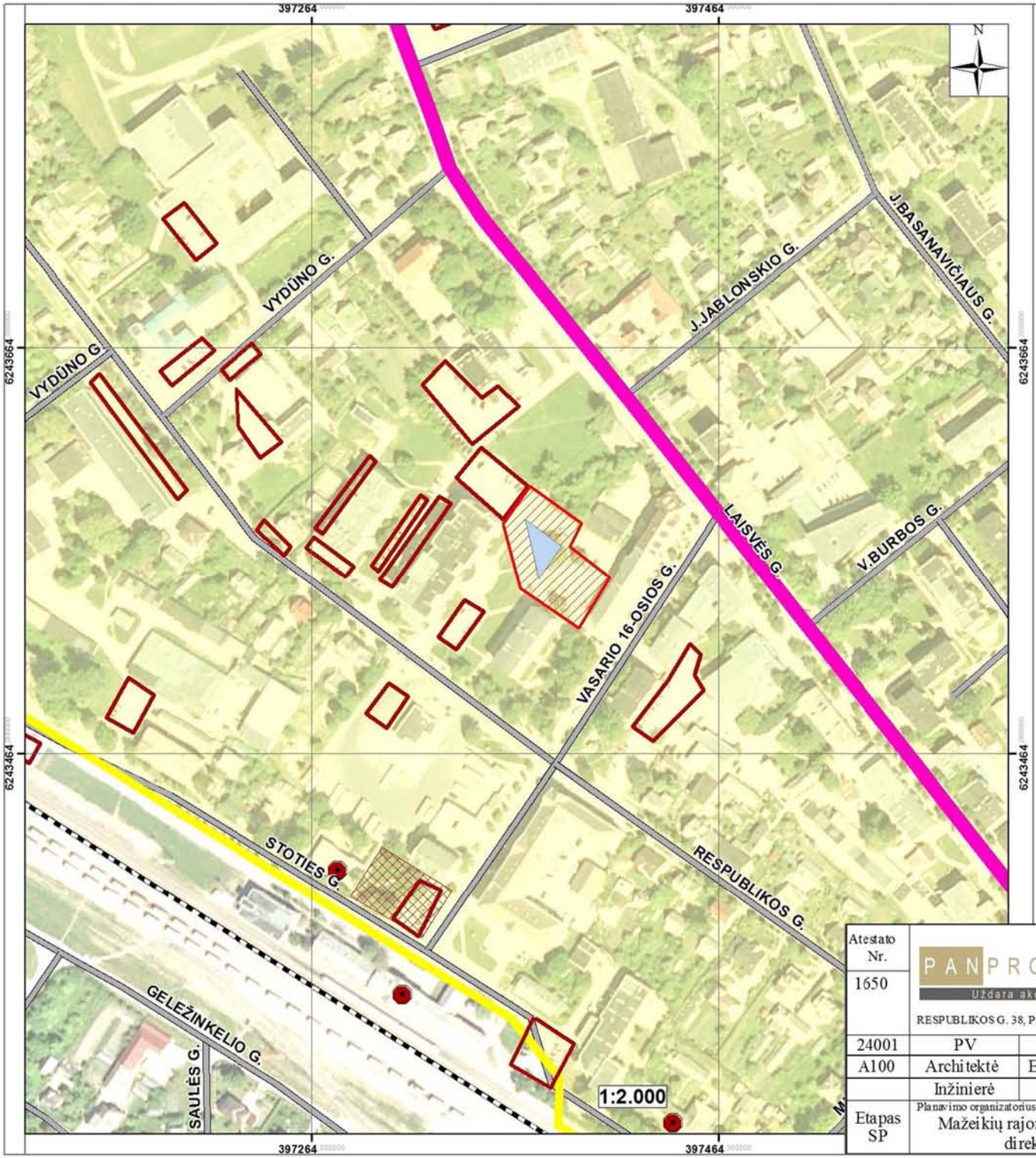

MAŽEIKIŲ MIESTO TERITORIJOS SPECIALUSIS PLANAS.
Sprendiniai. Automobilių stovėjimo vietų skaičiaus nustatymas Mažeikių mieste.

SUTARTINIAI ŽENKLAI

- Kultūros paveldo objektas, teritorija
- Geležinkelis
- Gatvė
- Kultūros paveldo objekto apsaugos zona
- Transformatorinės sklypas
- Esamos automobilių stovėjimo aikštelės

SPRENDINIAI

Automobilių parkavimas

- Apmokestinamų gatvių (automobilių stovėjimo vietų) zonos
- Planuojama automobilių stovėjimo aikštelė (apie 0,19 ha)
- Zona 1 - miesto senamiestis, miesto centrinė dalis
- Zona 2 - miesto centrinė dalis

PASTABOS:
Miesto zonavimą žiūrėti brėžinyje P/0900-SP-III-01, M1:10000;
Šiuo specialiuoju planu numatoma galima automobilių stovėjimo aikštelė su alternatyva šioje vietoje veikti turgeliui.
Tikslios sklypo ribos, reglamentai turi būti nustatomi detaliuoju planu.

Lietuvos koordinačių sistema, 1994 m.
GDB10LT©Nacionalinė žemės tarnyba prie ŽŪM, 2009 m.
ORT10LT©Nacionalinė žemės tarnyba prie ŽŪM, 2010 m.

Atestato Nr. 1650	PANPROJEKTAS Uždara akcinė bendrovė, RESPUBLIKOS G. 38, PANEVĖŽYS, TEL./FAKS: 45 58 1875				MAŽEIKIŲ MIESTO TERITORIJOS SPECIALUSIS PLANAS. Automobilių stovėjimo vietų skaičiaus nustatymas Mažeikių mieste.
24001	PV	A.Čergelienė		2012 07	
A100	Architektė	E. Klimavičienė		2012 07	SPRENDINIŲ BRĖŽINYS. Galimų parkavimo vietų detalizavimas M1:2 000 — Laida
	Inžinierė	R. Pratusytė		2012 07	
Etapas SP	Planavimo organizatorius: Mažeikių rajono savivaldybės administracijos direktorius, į.k.167371234				P/0900-SP-III-01-1 — Lapas 1 — Lapų 3