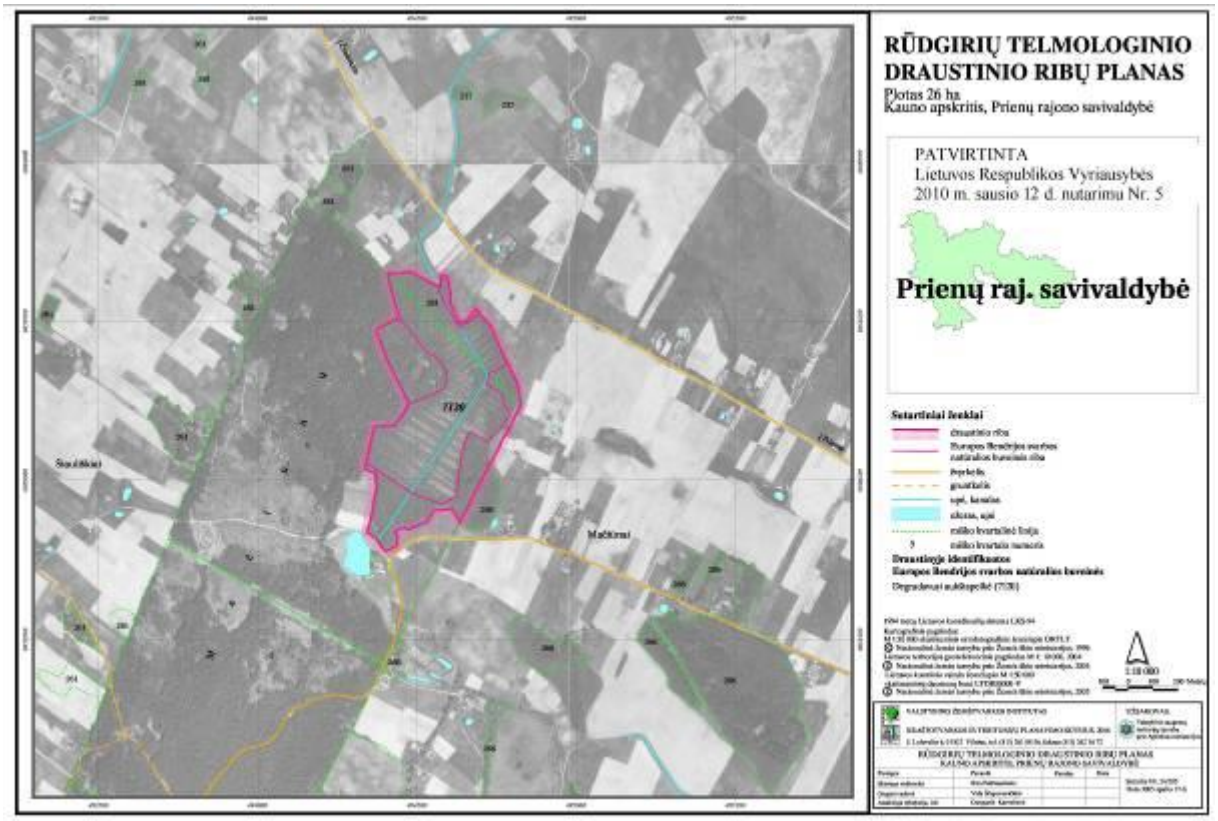
RŪDGIRIŲ TELMOLOGINIO DRAUSTINIO RIBŲ PLANAS
Plotas 26 ha
Kauno apskritis, Prienų rajono savivaldybė
PATVIRTINTA
Lietuvos Respublikos Vyriausybės
2010 m. sausio 12 d. nutarimu Nr. 5
Prienų raj. savivaldybė
Sutartiniai ženklai
Draustinio riba
Europos Bendrijos svarbos natūralios buveinės riba
Įvažiavimas
grunt. kelias
upės, kanalai
ežeras, upė
vaikio kvartalinė linija
vaikio kvartalo numeris
Draustinyje identifikuotos
Europos Bendrijos svarbos natūralios buveinės
Degradavusi aukštapelkė (7120)
7120
Stankūnai
Mačiūnai
1:10 000
RŪDGIRIŲ TELMOLOGINIO DRAUSTINIO RIBŲ PLANAS
KAUNO APSKRITIS, PRIENŲ RAJONO SAVIVALDYBĖ