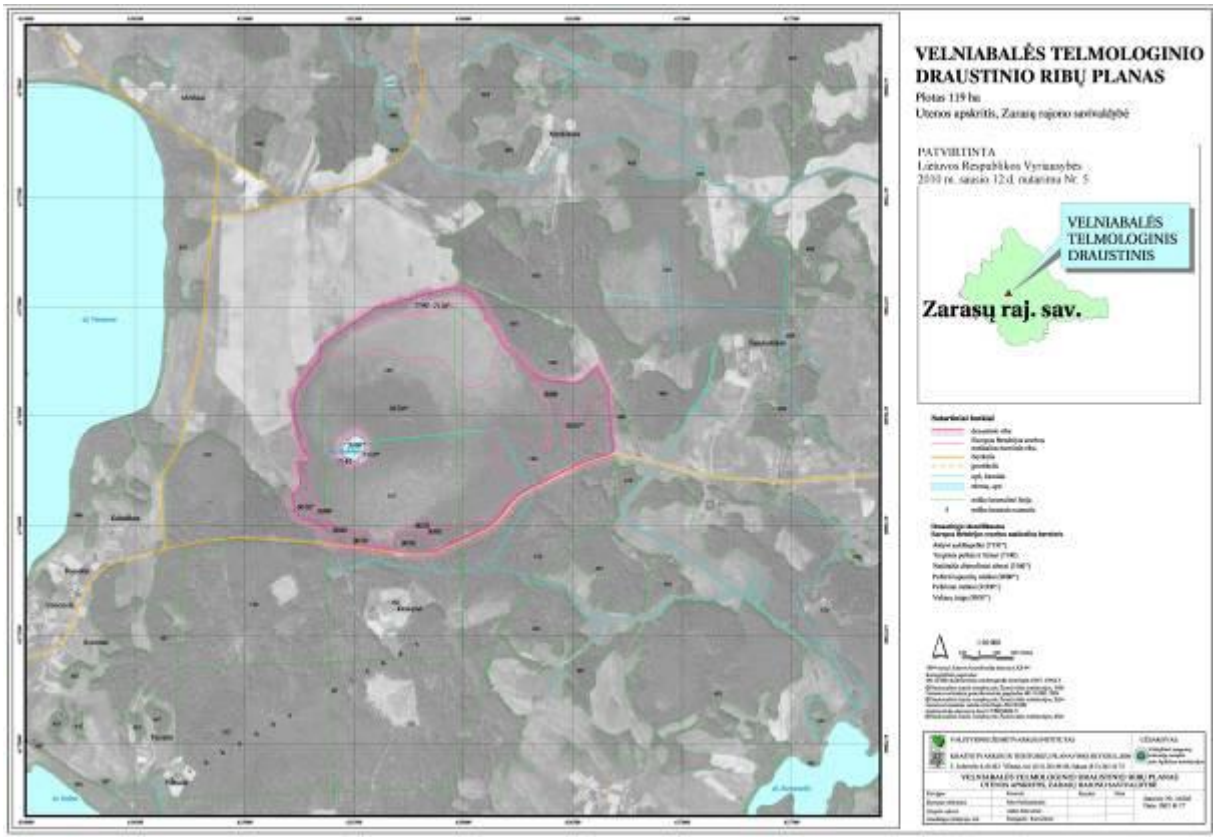
VELNIABALĖS TELMOLOGINIO DRAUSTINIO RIBŲ PLANAS
Plotas 119 ha
Utenos apskritis, Zarasų rajono savivaldybė
PATVIRTINTA
Lietuvos Respublikos Vyriausybės
2010 m. sausio 12 d. nutarimu Nr. 5
VELNIABALĖS TELMOLOGINIS DRAUSTINIS
Zarasų raj. sav.