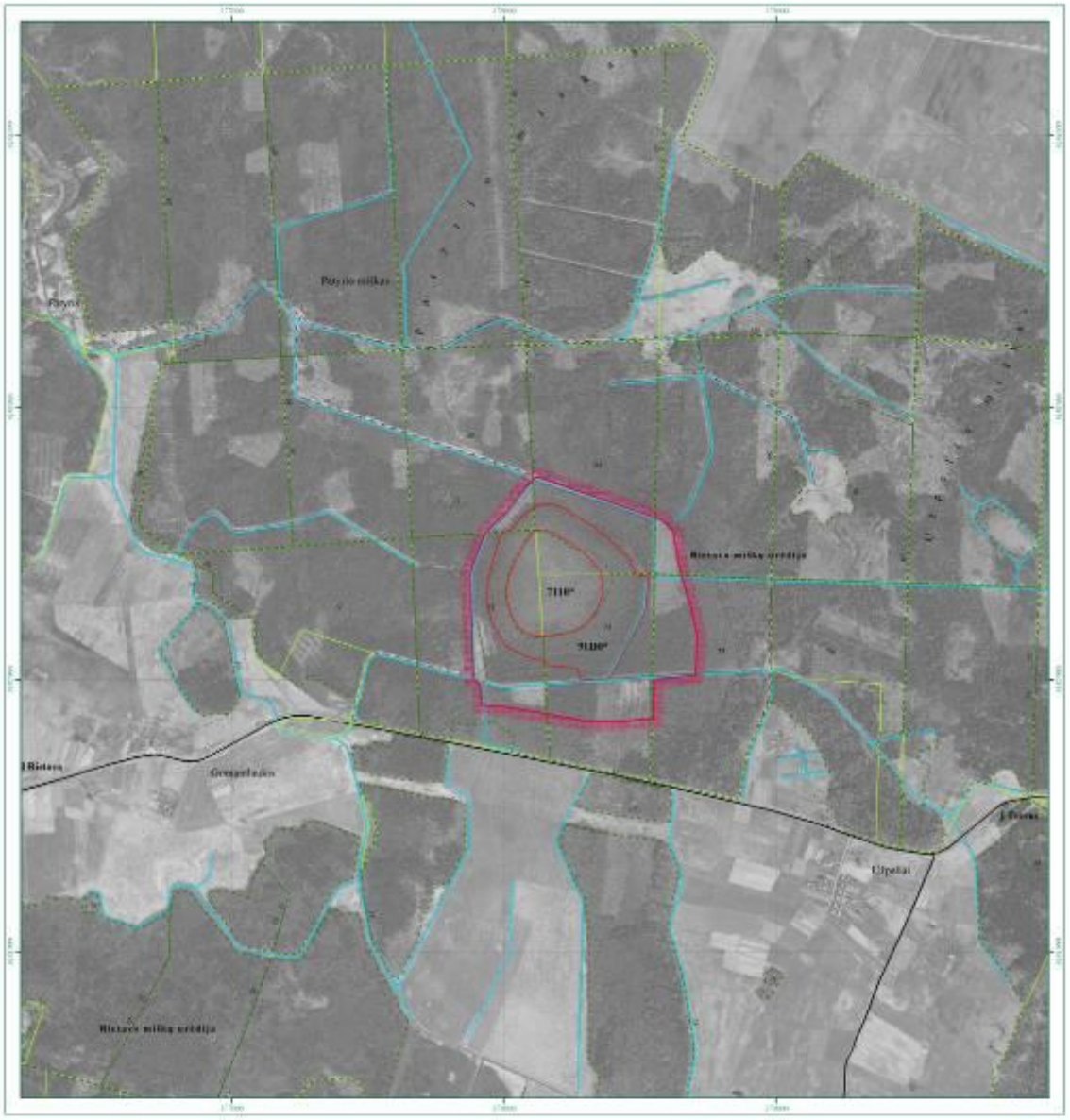

DIDŽIOSIOS GIRIOS (AUKŠTOJO TYRO I) TELMOLOGINIO DRAUSTINIO RIBŲ PLANAS

Plotas 58,66 ha

Telšių apskritis, Rietavo savivaldybė

PATVIRTINTA
Lietuvos Respublikos Vyriausybės
2001 m. kovo 23 d. nutarimu Nr. 351

Sutartiniai ženklai

- draustino riba
- Europos Bendrijos svarbos natūralios buveinės riba
- miško kvartalinė linija
- valstybinės reikšmės miško riba
- upė, kanalas
- žvyrkelis
- gruntkelis
- 7 miško kvartalo numeris

Draustinyje identifikuotos Europos Bendrijos svarbos natūralios buveinės

Aktyvi aukštapelkė (7110*)

Pelkiniai miškai (91D0*)

N

1994 metų Lietuvos koordinačių sistema LKS-94
Kartografinis pagrindas:
M 1:10000 skaitmeninis ortofotografinis žemėlapis ORT10LT
© Nacionalinė žemės tarnyba prie Žemės ūkio ministerijos, 1996
Lietuvos teritorijos georeferencinis pagrindas M 1:10 000, 2004
© Nacionalinė žemės tarnyba prie Žemės ūkio ministerijos, 2004
Lietuvos kosminio vaizdo žemėlapis M 1:50 000
skaitmeninių duomenų bazė LTDŽS50000-V
© Nacionalinė žemės tarnyba prie Žemės ūkio ministerijos, 2005

VĮ VALSTYBINIO ŽEMĖTVARKOS INSTITUTAS
KRAŠTOTVARKOS IR ŽEMĖTVARKOS PLANAVIMO SKYRIUS

DIDŽIOSIOS GIRIOS (AUKŠTOJO TYRO I) TELMOLOGINIO DRAUSTINIO RIBŲ PLANAS

Telšių apskritis, Rietavo savivaldybė

Pareigos	Vardas	Pavardė	Data	
Skyriaus vedėjas	Dina Pečiulaitienė			Užsakymas Nr. 24-2005
Grupės vadovas	Andrė Kalvėnienė			
Vyriausiojo inž.	Gerta Daunoravičė			