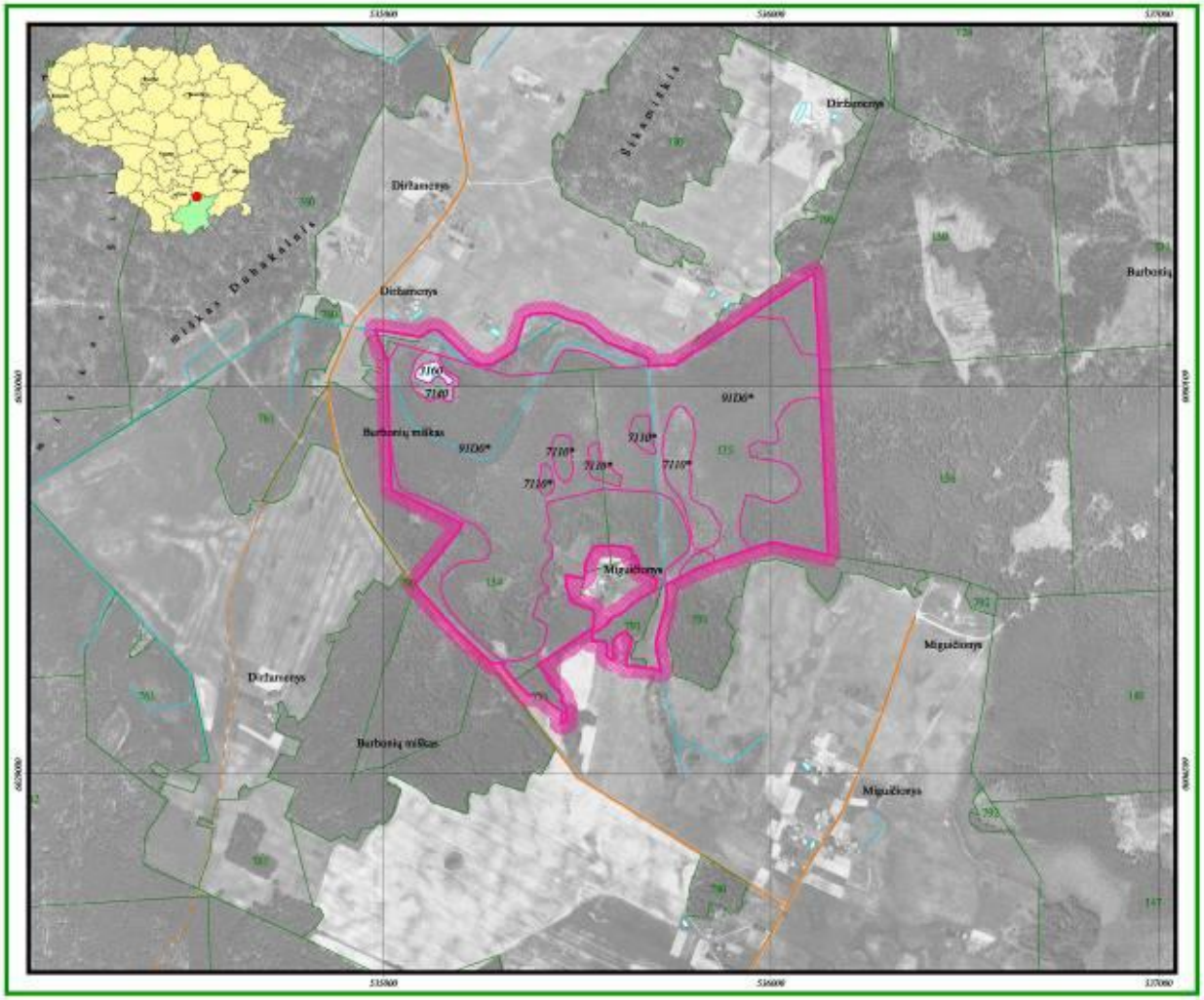

DIRŽAMENIŲ TELMOLOGINIO DRAUSTINIO RIBŲ PLANAS

Plotas 74,78 ha

PATVIRTINTA
Lietuvos Respublikos Vyriausybės
2011 m. kovo 23 d. nutarimu Nr. 351

Alytaus apskritis, Varėnos rajono savivaldybė

Sutartiniai ženklai

- Draustinio riba
- Europos Bendrijos svarbos natūralios buveinės riba
- Valstybinės reikšmės miškas
- Kelias su danga be kieto pagrindo
- Gruntkelis
- Upė, kanalas
- Ežeras, upė
- 5 Miško kvartalo Nr.

Draustinyje identifikuotos
Europos Bendrijos svarbos natūralios buveinės

Aktyvi aukštapelkė (7110)*
Natūralūs distrofiniai ežerai (3160)
Tarpinės pelkės ir liūnai (7140)
Pelkiniai miškai (91D0)*

1:10 000

300 0 100 200 300 400 Metrų

1994 metų Lietuvos koordinačių sistema LKS-94
Kartografinis pagrindas:
M 1:10 000 skaitmeninis ortofotografinis žemėlapis ORTI10LT
©Nacionalinė žemės tarnyba prie Žemės ūkio ministerijos, 1996.
Lietuvos teritorijos georeferencinis pagrindas M 1:10 000, 2005.
©Nacionalinė žemės tarnyba prie Žemės ūkio ministerijos, 2005.
Lietuvos kosminio vaizdo žemėlapio M 1:50 000
skaitmeninė duomenų bazė LTDSK 50 000-V.
©Nacionalinė žemės tarnyba prie Žemės ūkio ministerijos, 2005.

VALSTYBINIS ŽEMĖTVARKOS INSTITUTAS
KRAŠTOTVARKOS IR TERITORIJŲ PLANAVIMO SKYRIUS, 2006
J. Lukšio 6, 01102 Vilnius, tel. (8 5) 261 88 56, faksas (8 5) 262 16 72

UŽSAKOVAS:
Valstybinė saugomų teritorijų tarnyba
prie Aplinkos ministerijos

DIRŽAMENIŲ TELMOLOGINIO DRAUSTINIO RIBŲ PLANAS
ALYTAUS APSKRITIS, VARĖNOS RAJONO SAVIVALDYBĖ

Pareigos	Pavardė	Parašas	Data
Skyriaus vyriausiasis	Rita Paškauskaitė		
Grupės vadovė	Audra Kitovienė		
Atsakingo vykdytoja, inž.	Vida Šleporaitienė		

Sutartis:
Nr. 24/2015
2005-10-17