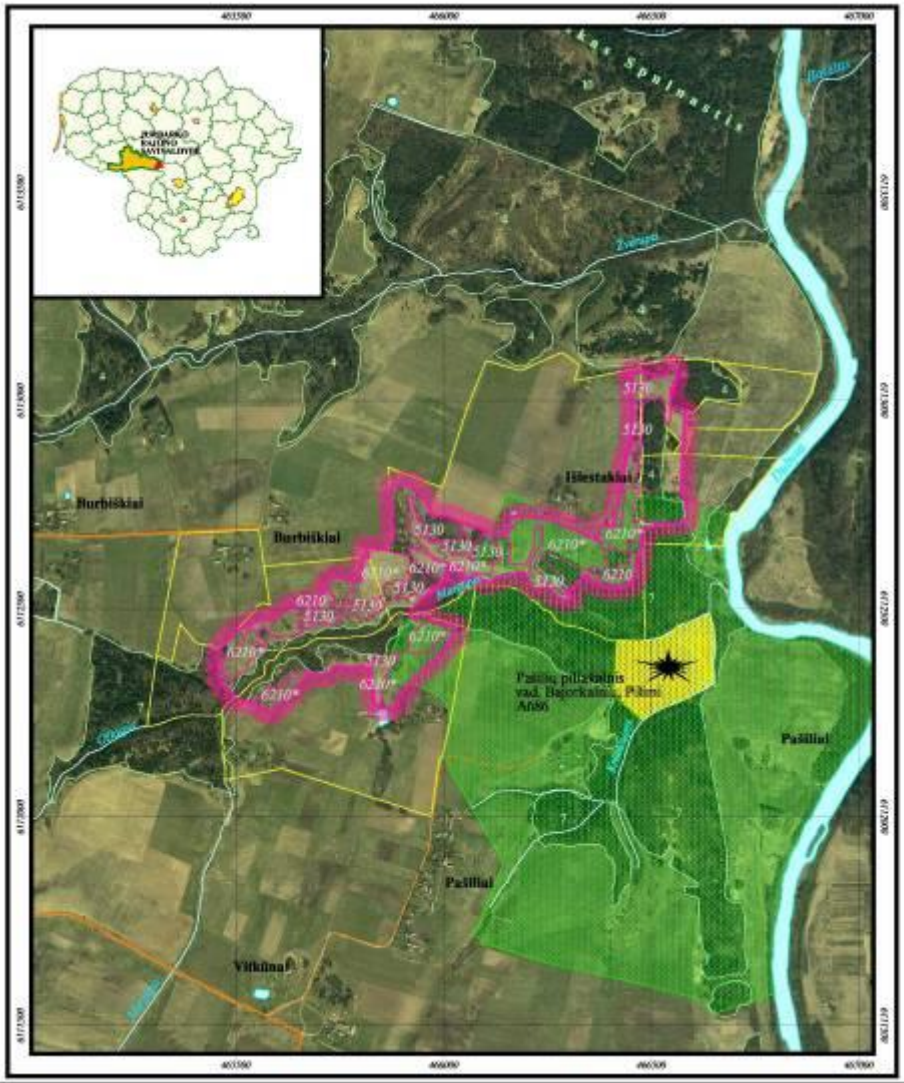

VALSTYBINIO MARGUPIO BOTANINIO DRAUSTINIO RIBŲ PLANAS

Plotas 25,25 ha

Tauragės apskritis, Jurbarko rajono savivaldybė

Sutartiniai ženklai

- Draustinio riba
- Europos Bendrijos svarbos natūralios buveinės riba
- Miškas
- Privatus žemės sklypas
- Kelias su danga be kieto pagrindo
- Gruntkelis
- Upė, kanalas
- Upė
- Piliakalnio teritorija
- Piliakalnio vizualinė apsaugos zona
- Miško kvartalo Nr.

Draustinyje identifikuotos Europos Bendrijos svarbos natūralios buveinės

5130 Kadagynai
*6210 *Stepinės pievos*

1:10 000

100 0 100 200 300 400 Metrų

1994 metų Lietuvos koordinačių sistema LKS-94
Kartografinis pagrindas:
M 1:10 000 skaitmeninis ortofotografinis žemėlapis ORT10LT
©Nacionalinė žemės tarnyba prie Žemės ūkio ministerijos, 2005.
Lietuvos teritorijos georeferencinis pagrindas M 1:10 000, 2005.
©Nacionalinė žemės tarnyba prie Žemės ūkio ministerijos, 2005.

VI VALSTYBINIS ŽEMĖTVARKOS INSTITUTAS
KRAŠTOTVARKOS IR TERITORIJŲ PLANAVIMO SKYRIUS, 2007
J. Lelevelio 6, 01102 Vilnius, tel. (8 5) 201 85 35, faksas (8 5) 202 16 71

UŽSAKOVAS:
Valstybinė saugomų teritorijų tarnyba prie Aplinkos ministerijos

VALSTYBINIO MARGUPIO BOTANINIO DRAUSTINIO RIBŲ PLANAS
TAURAGĖS APSKRITIS, JURBARKO RAJONO SAVIVALDYBĖ

Pareigos	Pavardė	Parašas	Data
Skyriaus vedėjas	Rita Paličauskaitė		
Grupės vadovė	Vida Štepanavičienė		
Atsakingo vykdytoja, inž.	Renata Gerasimovienė		

Sutartis: 2007-03-30
Nr. 11/2007