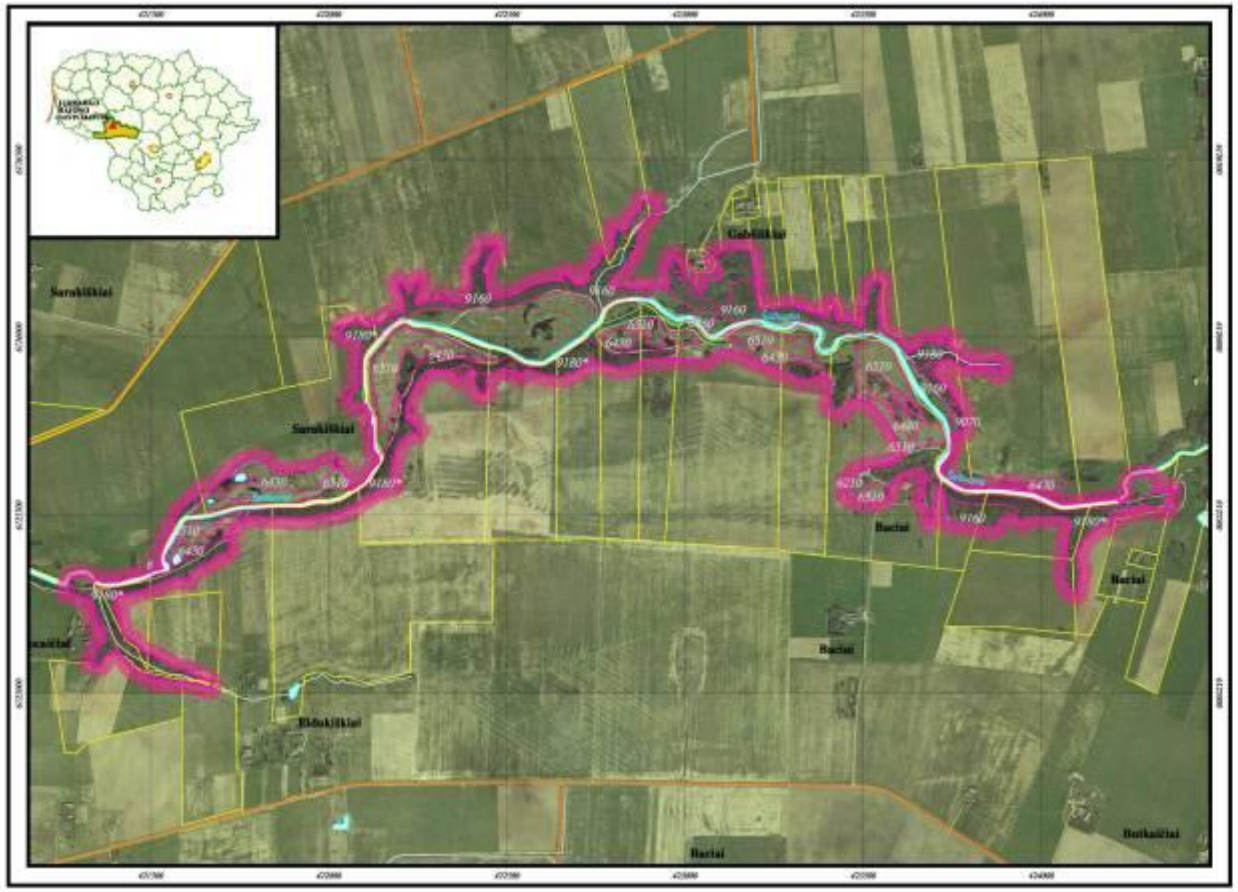

VALSTYBINIO ŠALTUONOS BOTANINIO ZOOLOGINIO DRAUSTINIO RIBŲ PLANAS

Plotas 65,66 ha

Tauragės apskritis, Jurbarko rajono savivaldybė

Sutartiniai ženklai

- Draustinio riba
- Europos Bendrijos svarbos natūralios buveinės riba
- Miškas
- Privatus žemės sklypas
- Kelias su danga be kieto pagrindo
- Upė, kanalas
- Upė, tvenkinys

Draustinyje identifikuotos:

Europos Bendrijos svarbos natūralios buveinės

6430 Europlinės aukštųjų žolynai
6510 Šlamajamos mezofitų pievos
9160 Slėnių ąžuolynai
*9180 *Gūnių ir šlaitų miškai*

Europos Bendrijos svarbos rūšys

Kraujalakinis melnys (Maculinea teleius)
Didysis auksinukas (Lycaena dispar)
Ovalioji geldutė (Unio crassus)

1:10 000

300 0 100 200 300 400 Metrų

1994 metų Lietuvos koordinačių sistema LKS-94
Kartografinis pagrindas:
M 1:10 000 skaitmeninis ortofotografinis žemėlapis ORTHOLT
©Nacionalinė žemės tarnyba prie Žemės ūkio ministerijos, 2005.
Lietuvos teritorijos geometrinėmis pagrindas M 1:10 000, 2005.
©Nacionalinė žemės tarnyba prie Žemės ūkio ministerijos, 2005.

VI VALSTYBINIS ŽEMĖTVARKOS INSTITUTAS

KRAŠTOTVARKOS IR TERITORIJŲ PLANAVIMO SKYRIUS, 2007

J. Lukšio-D. g. 10/1 Vilnius, tel. (8 5) 261 06 56, faksas (8 5) 261 61 71

UŽSAKOVAS

Valstybinė saugomų teritorijų tarnyba prie Aplinkos ministerijos

VALSTYBINIO ŠALTUONOS BOTANINIO ZOOLOGINIO DRAUSTINIO RIBŲ PLANAS
TAURAGĖS APSKRITIS, JURBARKO RAJONO SAVIVALDYBĖ

Pareigos	Parašas	Vardas	Data
Skyriaus vedėjas	Rita Paškauskienė		
Grupės vadovė	Vida Šimpanavičienė		
Atsakinga vykdytoja, ind.	Renata Gražulevičiūtė		

Sutartis: 2007-03-30
Nr. 11/2007