Vietovių, atitinkančių gamtinių buveinių apsaugai svarbių teritorijų atrankos kriterijus, sąrašo, skirto pateikti Europos Komisijai, 251 priedas (3 lapas)

# Ventos vidurupis (LTMAZ0010)

**Plotas 840 ha**
**Mažeikių r., Akmenės r. savivaldybės**

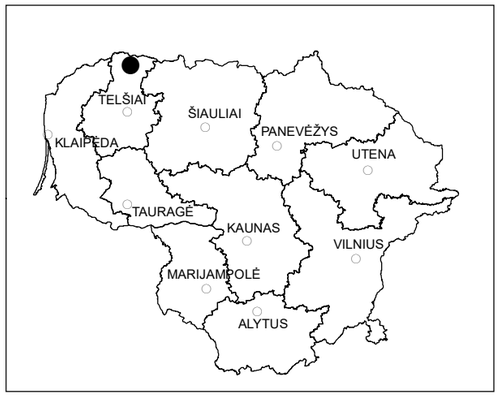


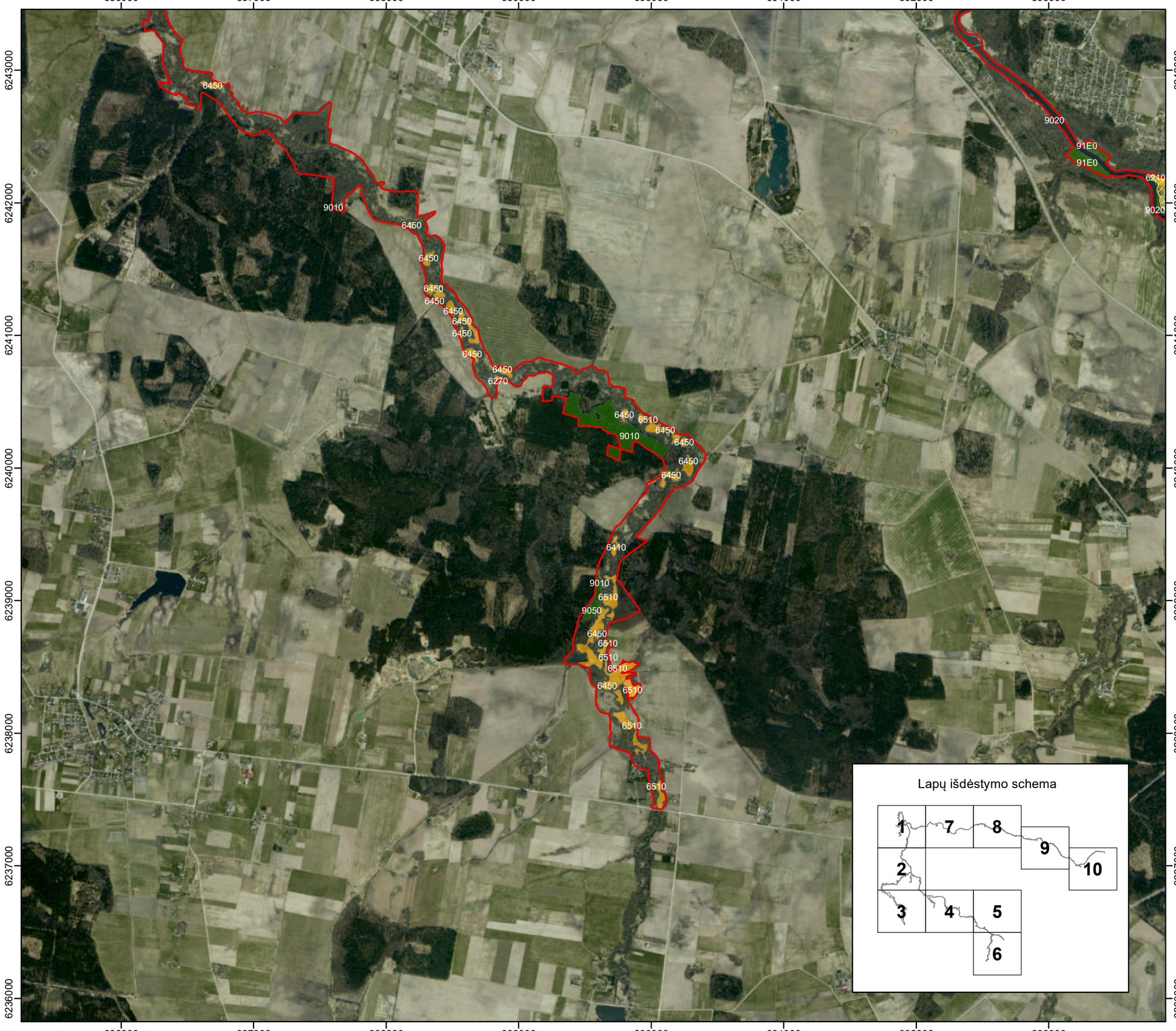


## Sutartiniai ženklai

Vietovės ribos

### EB svarbos gyvūnų rūšių radavietės

Kraujalakinio melsvio buveinė

Didžiojo auksinuko buveinė

### Buveinės vietovėje*

Pievų buveinės

Miškų buveinės

* Keturių simbolių derinys (pavyzdžiui, 2330) nurodo Europos Bendrijos svarbos natūralių buveinių tipų kodus, nurodytus Lietuvos Respublikos aplinkos ministro 2001 m. balandžio 20 d. įsakyme Nr. 219 „Dėl Buveinių apsaugai svarbių teritorijų atrankos tvarkos aprašo patvirtinimo“.

Valstybinė saugomų teritorijų tarnyba prie Aplinkos ministerijos

Duomenys:
LR saugomų teritorijų valstybės kadastras
© Valstybinė saugomų teritorijų tarnyba prie Aplinkos ministerijos, 2019
Lietuvos koordinačių sistema LKS-94

Kartografinis pagrindas:
ORT10LT©Nacionalinė žemės tarnyba prie Žemės ūkio ministerijos, 2015-2017

0 270 540 1,080 m