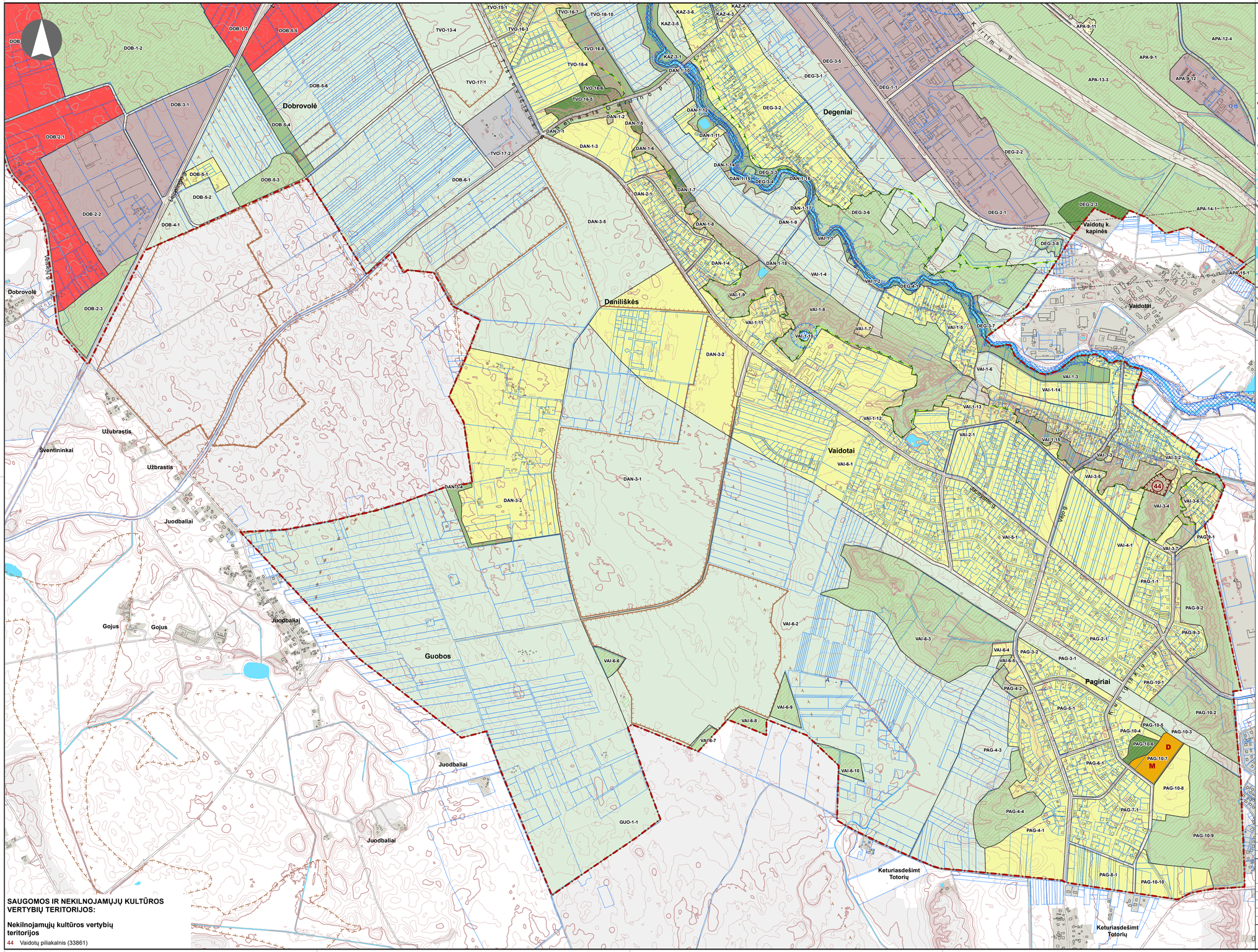

© VĮ Registrų centras. NT kadastro, Adresų registro duomenys, 2016. [Gyvenamosios vietovės, savivaldybės ribos].

Vilniaus miesto savivaldybės teritorijų planavimo duomenų bazė Vilniaus KD8500V, GDB-10000, 2016.

Vilniaus miesto savivaldybės teritorijos bendrasis planas

Lietuvos geologijos tarnyba prie Aplinkos ministerijos 2018 m.

Lietuvos Respublikos miškų valstybės kadastro duomenys © Valstybinė miškų tarnyba. 2019 m.

© Valstybinė saugomų teritorijų tarnyba prie Aplinkos ministerijos. 2019 m.

Kultūros paveldo departamentas 2018-01-25

VĮ Lietuvos oro uostai 2017 m.

© Aplinkos apsaugos agentūra 2014 m.

Atlikta naudojant **ESRI® ArcMap** programinę įrangą

A kategorijos gatvės
B kategorijos gatvės
C kategorijos gatvės
Magistraliniai keliai
Krašto keliai

SUTARTINIAI ŽENKLAI

- Vilniaus m. savivaldybės ribos
- Vilniaus m. seniūnijos ribos
- Kadastrinių sklypų ribos
- Regioninio parko ribos
- Draustinio ribos
- Rezervato ribos
- Natura 2000 teritorijos ribos
- Siūlomos draustinio ribos
- Saugomos teritorijos numeris
- Vilniaus senamiesčio ribos
- Vilniaus senamiesčio vizualinės apsaugos pozonis
- Nekilnojamosios kultūros vertybės teritorija (didesnė už 1 ha ir nepatenkanti į Vilniaus senamiesčio vizualinės apsaugos zoną)
- Nekilnojamosios kultūros vertybės teritorijos numeris
- Valstybinės reikšmės miškas
- Vandenvietės 1-oji griežto režimo apsaugos juosta
- Vandenvietės 2-oji apsaugos juosta
- Naudingųjų iškasenų telkinys (detaliai išžvalgytas)
- Naudingųjų iškasenų telkinys (parengtinai išžvalgytas)
- Naudingųjų iškasenų telkinys (prognozinis)
- Didelės tikimybės (10 proc.) potvynių grėsmės teritorijos
- Vidutinės tikimybės (1 proc.) potvynių grėsmės teritorijos
- Mažos tikimybės (0,1 proc.) potvynių grėsmės teritorijos
- Magistralinio dujotiekio pirmos vietovės klasės teritorijos riba (po 200 m abipus dujotiekio vamzdyno ašies)
- Esamos gatvės ir keliai
- Alternatyvios gatvių trasos
- Geležinkeliai
- Vilniaus oro uosto esamo lėktuvų kilimo - tūpimo tako perspektyvinė ribinė (55 dBA) triukšmo zonos riba
- Perspektyvinė triukšmo zona rezervuotam kitos krypties lėktuvų kilimo - tūpimo takui
- Planuojamo tilto vieta
- Esamo pėsčiųjų ir dviračių tilto ar tunelio vieta
- Planuojamo pėsčiųjų ir dviračių tilto ar tunelio vieta

Neurbanizuojamos teritorijos funkcinės zonos:
- Miškų ir miškingų teritorijų zona
- Žemės ūkio teritorijų zona
- Vandenų zona
- Konservacinės teritorijos zona

Urbanizuotos ir urbanizuojamos teritorijos funkcinės zonos:

Gyvenamoji zona:
- *Ekstensyvaus užstatymo gyvenamoji zona*
- *Mažo užstatymo intensyvumo gyvenamoji zona*
- *Vidutinio užstatymo intensyvumo gyvenamoji zona*
- *Intensyvaus užstatymo gyvenamoji zona*

Centrų zona:
- *Pagrindinio centro zona*
- *Miesto dalies centro zona*
- Specializuotų kompleksų zona
- Paslaugų zona
- Sodininkų bendrijų zona
- Pramonės ir sandėliavimo zona
- Inžinerinės infrastruktūros zona
- Inžinerinės infrastruktūros koridorių zona
- Vandenviečių zona

Bendro naudojimo erdvių, atskirųjų želdynų zona:
- Intensyviai naudojamų želdynų zona
- Ekstensyviai naudojamų želdynų zona

- Funkcinės zonos / reglamentinės zonos riba
- **S** Nacionalinės ar bendramiestinės reikšmės stadionas
- **M** Esama bendrojo lavinimo mokykla
- **D** Esamas vaikų darželis
- **M** Planuojama bendrojo lavinimo mokyklos vieta
- **D** Planuojamo vaikų darželio vieta
- Esamos kapinės
- Perspektyvinės kapinės
- Esamo pliažo vieta

0 500 1000 1500 m

SAUGOMOS IR NEKILNOJAMŲJŲ KULTŪROS VERTYBIŲ TERITORIJOS:

Nekilnojamųjų kultūros vertybių teritorijos

44 Vaidotų piliakalnis (33861)

0	2021.04.23	
LAIDA	IŠLEIDIMO DATA	LAIDOS STATUSAS, KEITIMO PRIEŽASTIS (JEI TAIKOMA)

KVAL. PATV. DOK. NR.	VILNIAUS PLANAS	Teritorijų planavimo dokumento pavadinimas: **VILNIAUS MIESTO SAVIVALDYBĖS TERITORIJOS BENDRASIS PLANAS**	
A280	PV	Mindaugas Grabauskas	Brėžinio arba schemos pavadinimas: **PAGRINDINIS BRĖŽINYS. PANERIŲ SENIŪNIJA**	LAIDA
TPV 0067	arch.	Giedrius Bireta	**MASTELIS 1:10 000**	0
LT	Teritorijų planavimo organizatorius: VILNIAUS MIESTO SAVIVALDYBĖS ADMINISTRACIJOS DIREKTORIUS		Projekto žymuo: VP16-23	LAPAS 12 / LAPŲ 20