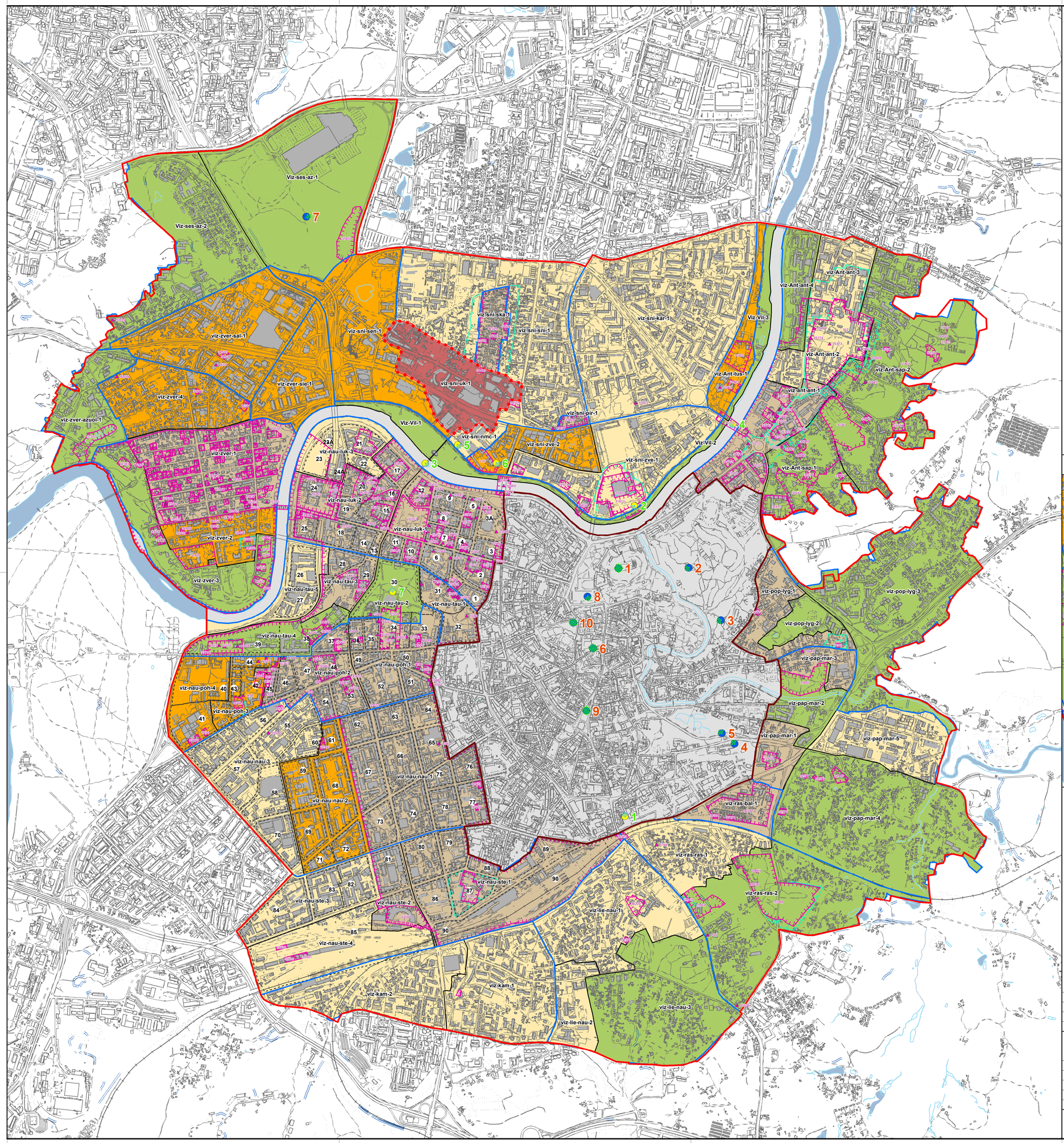

© **VĮ Registrų centras.** NT kadastro, Adresų registro duomenys, 2016 [Gyvenamosios vietovės, savivaldybės ribos].

Vilniaus miesto savivaldybės teritorijų planavimo duomenų bazė Vilniaus KDB500V, GDB-10000, 2016.

Vilniaus miesto savivaldybės teritorijos bendrasis planas

Lietuvos geologijos tarnyba prie Aplinkos ministerijos 2016 m.

Valstybinė miškų tarnyba. 2016 m.

© Valstybinė saugomų teritorijų tarnyba prie Aplinkos ministerijos. 2017 m.

Kultūros paveldo departamentas 2016-08-24

VĮ Lietuvos oro uostai 2017 m.

Atlikta naudojant **ESRI® ArcMap** programinę įrangą

SUTARTINIAI ŽENKLAI

- Vilniaus senamiesčio riba
- Vilniaus senamiesčio vizualinės apsaugos pozonio ribos
- Priemiesčių ribos
- Priemiesčių dalių ribos
- Vilniaus senamiesčio vizualinės apsaugos pozonyje esančių kultūros paveldo vertybių teritorijos ribos
- Vilniaus senamiesčio vizualinės apsaugos pozonyje esančių kultūros paveldo vertybių apsaugos zonų ribos
- Vilniaus miesto istorinės dalies, vad. Naujamiesčiu (33653) kvartalų ribos
- Aukštybinių pastatų statybos zona

Priemiesčių zonavimas

- Autentiška arba artima autentiškai struktūra
- Turi urbanistinių naujadarų
- Dominuojantys naujadarai
- Dominuojantys gamtiniai elementai
- Dominuojantys aukštybiniai pastatai

Apžvalgos taškai

- Pagrindiniai
- Papildomi

Kiti žymėjimai

viz-lie-nau-1 Priemiesčio teritorijos Nr.

▲ Kultūros paveldo vertybė Vilniaus senamiesčio vizualinės apsaugos pozonyje (neįtraukti kapinių teritorijose esantys objektai)

3 Vilniaus miesto istorinės dalies, vad. Naujamiesčiu (33653) kvartalo numeris

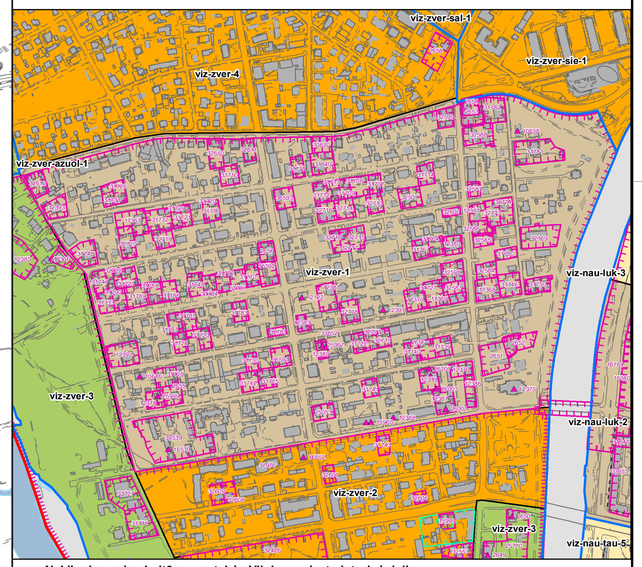

Nekilnojamosios kultūros vertybės Vilniaus miesto istorinė dalies, vad. Žvėrynu teritorijoje "viz-zver-1"

PASTABOS:

1.Reglamentas netaikomas registruotiems Kultūros vertybių registre statiniams ir Vertinimo tarybos aktais nustatytoms vertingosioms savybėms.

2. Planuojant naujus pastatus (rekonstruojant esamus) Vilniaus senamiesčio apsaugos zonoje, iškilus klausimui dėl planuojamų statinių aukščio įtakos Vilniaus senamiesčio vizualiniams ryšiams, būtina patikra pagal Vilniaus miesto savivaldybės administracijos Miesto plėtros departamento direktoriaus 2004-10-20 įsakymu Nr. 22-V patvirtintą „3D“ metodiką.

3. Parengus analizę pagal „3D“ metodiką, kiekvienu atveju, kai numatomas statinio aukštis yra akivaizdžiai įtakojantis Vilniaus senamiesčio vizualinius ryšius bei viršija Tvarkymo plane nustatytą rekomenduojamą aukštį, sprendimą dėl tokio statinio įtakos Vilniaus senamiesčiui priima Vilniaus senamiesčio monitoringo taryba.

300 0 300 600 900 1200 1500 m

LAIDA	IŠLEIDIMO DATA	LAIDOS STATUSAS, KEITIMO PRIEŽASTIS (JEI TAIKOMA)
0	2021.03.22	

KVAL. PATV. DOK. NR.	VILNIAUS PLANAS		Teritorijų planavimo dokumento pavadinimas: VILNIAUS MIESTO SAVIVALDYBĖS TERITORIJOS BENDRASIS PLANAS
A280	PV	Mindaugas Grabauskas	Brėžinio arba schemos pavadinimas: NEKILNOJAMASIS KULTŪROS PAVELDAS. VILNIAUS SENAMIESČIO (16073) VIZUALINĖS APSAUGOS POZONIO (PRIEMIESČIŲ TERITORIJŲ) ZONAVIMO IR REGLAMENTŲ SCHEMA. MASTELIS 1:12 000 — LAIDA: 0
A1106	arch.	Irena Kliobavičiūtė	
ATP1282	arch.	Nerijus Siciūnas	
	inž.	Evaldas Micius	
LT	Teritorijų planavimo organizatorius: VILNIAUS MIESTO SAVIVALDYBĖS ADMINISTRACIJOS DIREKTORIUS		Projekto žymuo: VP16-23 — LAPAS: 1 — LAPŲ: 1