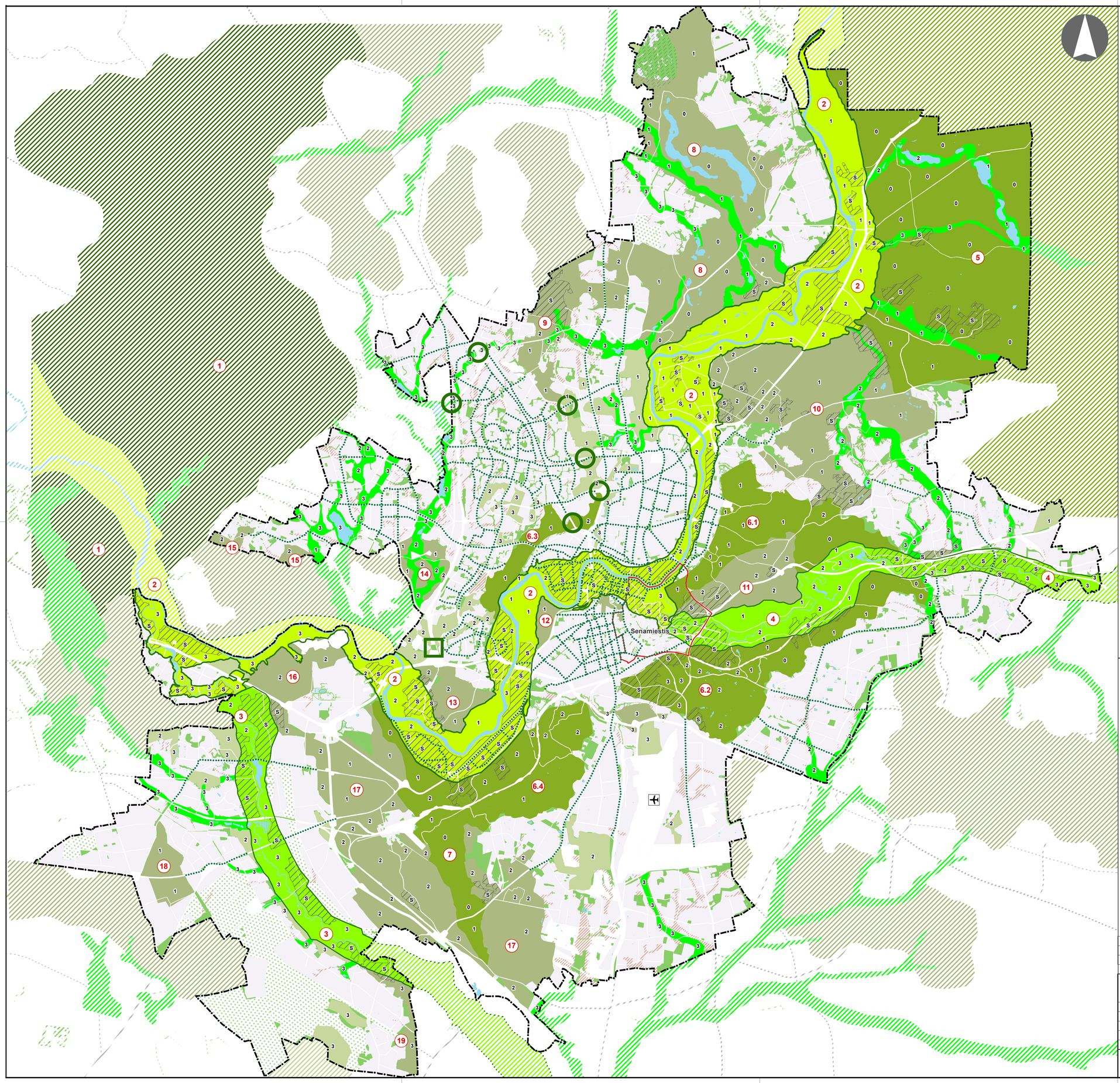

© **VĮ Registrų centras**. NT kadastro, Adresų registro duomenys, 2016 [Gyvenamosios vietovės, savivaldybės ribos].
Vilniaus miesto savivaldybės teritorijų planavimo duomenų bazė Vilniaus KDB500V, GDB-10000, 2016.

Vilniaus miesto savivaldybės teritorijos bendrasis planas

Atlikta naudojant **ESRI® ArcMap** programinę įrangą

SUTARTINIAI ŽENKLAI

Gamtinio karkaso sudedamosios dalys

- Tarptautinės svarbos geoekologinė takoskyra (Už miesto ribų)

Vidinio stabilizavimo arealai
- Regioniniai
- Mikroregioniniai
- Rajoniniai
- Vietiniai

Migracijos koridoriai
- Nacionaliniai
- Regioniniai
- Rajoniniai
- Vietiniai

- Urbanizuotos ir urbanizuojamos gamtinio karkaso dalys
- Gamtinio karkaso dalys už miesto ribų

Pastaba. Šioje schemoje pažymėti vietiniai vidinio stabilizavimo arealai, kuriuos sudaro mažosios BP želdynų, miškų ir miškingų teritorijų funkcinės zonos ir geomorfologiniai elementai: šlaitai, pelkinės lygumos, glaciokarstinės dubės. Minėti geomorfologiniai elementai – labai smulkūs objektai, todėl jiems tiksliau lokalizuoti skiriamas dvigubai stambesnio mastelio brėžinys: *Geomorfologiniai gamtinio karkaso elementai (M 1:25 000)*

Gamtinio karkaso teritorijų geoekologinis potencialas

0	Patikimas
1	Ribotas
2	Silpnas
3	Pažeistas
S	Stipriai pažeistas

Pastaba. Vietinio lygmens vidinio stabilizavimo arealuose ir migracijos koridoriuose, esančiuose urbanizuotose ir urbanizuojamose teritorijose, nustatytas silpnas (2) arba pažeistas (3) geoekologinis potencialas.

Kiti ženklai

- Senamiesčio riba
- Urbanizuotos ir urbanizuojamos teritorijos
- Susisiekimo ir inžinerinės infrastruktūros koridoriai
- Susisiekimo ir inžinerinės infrastruktūros teritorijos
- Žemės ūkio teritorijos
- Militarinė teritorija
- Gudelių "Žalioji estakada" per Vakarinį aplinkkelį
- Nutrauktos žaliosios perskyros-jungtys, kur turi būti taikomos kompensacinės priemonės
- Oro uostas
- Struktūrinės žaliosios jungtys gatvių koridoriuose – gamtinio karkaso stiprinimo priemonė. Formuoja GK elementus tarpusavyje jungiantį tinklą

Svarbiausieji funkciniai-struktūriniai elementai:

1 – Tarptautinės svarbos Baltijos ežeruotojo kalvyno geoekologinė takoskyra
2 – Nacionalinės svarbos Neries migracinis koridorius
3 – Regioninės svarbos Vokės migracinis koridorius
4 – Regioninės svarbos Vilnios migracinis koridorius
5 – Regioninės svarbos Bezdonių vidinio stabilizavimo arealas
6 – Regioninės svarbos Neries ir Vilnios paslėnių erozinių kalvynų bei šlaitų vidinio stabilizavimo arealai:
- 6.1 – Sapieginės (Lyglaukių-Antakalnio-Sapieginės-Šveicarijos-Iškartų-Ancučių-Barsukynės)
- 6.2 – Ribiškių ir Pavilnių (Naujininkų-Liepkalnio-Ribiškių-Pavilnio-Žaliakalnio)
- 6.3 – Karoliniškių (Karoliniškių-Šeškinės)
- 6.4 – Panerių

7 – Regioninės svarbos Vokės senslėnio šlaitų vidinio stabilizavimo arealas

Mikroregioninės svarbos vidinio stabilizavimo arealai:

8 – Pagubės-Žaliųjų ežerų-Ežerėlių
9 – Bajorų-Visorių
10 – Valakupių-Aukštagirio
11 – Belmonto
12 – Vingio ir Taurakalnio
13 – Lazdynėlių
14 – Gudelių
15 – Kriaučiūnų ir Platiniškių
16 – Jočionių-Neravų
17 – Gariūnų
18 – Trakų Vokės
19 – Pagirių

0 1 2 4 6 8 km

LAIDA	IŠLEIDIMO DATA	LAIDOS STATUSAS, KEITIMO PRIEŽASTIS (JEI TAIKOMA)
0	2021.03.18	

KVAL. PATV. DOK. NR.	VILNIAUS PLANAS		Teritorijų planavimo dokumento pavadinimas: VILNIAUS MIESTO SAVIVALDYBĖS TERITORIJOS BENDRASIS PLANAS
A280	PV	Mindaugas Grabauskas	Brėžinio arba schemos pavadinimas: GAMTINIO KARKASO SCHEMA MASTELIS 1:50000 — LAIDA 0
A252	PDV	Eduardas Lozuratis	
	inž.	Vida Bujauskienė	
LT	Teritorijų planavimo organizatorius: VILNIAUS MIESTO SAVIVALDYBĖS ADMINISTRACIJOS DIREKTORIUS		Projekto žymuo: VP16-23 — LAPAS 1 — LAPŲ 1