© VJ Regėjų centras. N7 kadastro, Adresų registro duomenys, 2016 (Žymenamosios vietovės, savivaldybės riba);
Vilniaus miesto savivaldybės teritorijos planavimo duomenų bazė Vilniaus KOR500V, GDB-10000, 2016.
Vilniaus miesto savivaldybės teritorijos bendrojo plano
Atlikta naudojant ESRRI ArcMap programinę įrangą.

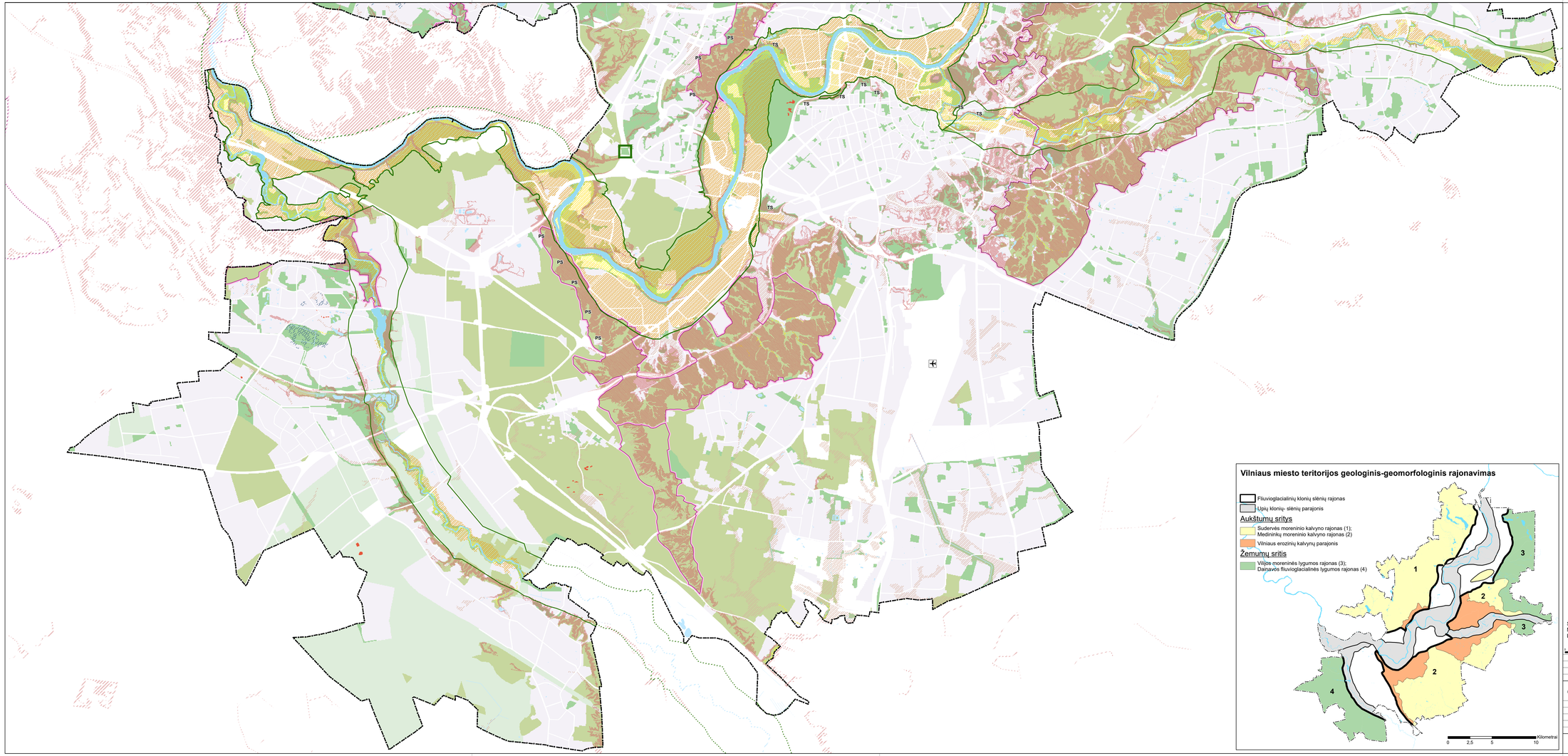

SUTARTINIAI ŽENKLAI

Gamtinio karkaso geomorfologiniai elementai

- Natūralūs ir mažai pakeisti šlaitai, statesni nei 10°
- Salpinės terasos
- I viršsalpinės terasos
- II ir III viršsalpinės terasos
- Sausaslėniai
- Įvairių tipų pelkinės lygumos
- Glaciokarstinės dubės

PS Paslėnio šlaitai
TS Tarpterasiniai šlaitai

- Natūralūs ir mažai pakeisti šlaitai, statesni nei 10°, už miesto ribų

Gamtinio karkaso sudedamosios dalys – Migracijos koridoriai

- Nacionalinio lygmens migracijos koridoriaus riba
- Regioninio lygmens migracijos koridorių ribos

Bendrojo plano funkcinės zonos

- Želdynai
- Miškai ir miškingos teritorijos
- Žemės ūkio teritorijos
- Vandenys

Kiti ženklai

- Saugomos teritorijos
- Urbanizuotos ir urbanizuojamos teritorijos
- Susisiekimo ir inžinerinės infrastruktūros koridoriai
- Susisiekimo ir inžinerinės infrastruktūros teritorijos
- Gudelių "Žalioji estakada" per Vakarinį aplinkkelį
- Nutrauktos žaliosios perskyros-jungtys, kur turi būti taikomos kompensacinės priemonės
- Oro uostas

Šiame brėžinyje panaudoti skaitmeniniai duomenys iš Vilniaus miesto geomorfologinio žemėlapio, M1:15000,
Lietuvos geologijos tarnyba, 2012; žemėlapio autorė – dr. R.Guobytė.

0 500 1 000 2 000 3 000 4 000 metrai

0	2021.03.18	
LAIDA	IŠLEIDIMO DATA	LAIDOS STATUSAS, KEITIMO PRIEŽASTIS (JEI TAIKOMA)

KVAL. PAŽYM. DOK. NR.			
A280	PV	Mindaugas Grabauskas	
A252	PDV	Eduardas Luzuriatis	
	ir.d.	Vida Bujauskienė	

VILNIAUS PLANAS

Teritorijų planavimo dokumento pavadinimas
VILNIAUS MIESTO SAVIVALDYBĖS TERITORIJOS BENDRASIS PLANAS

Brėžinio arba schemos pavadinimas
GEOMORFOLOGINIAI GAMTINIO KARKASO ELEMENTAI
MASTELIS 1:25000

LAIDA: 0

LT

Teritorijų planavimo organizatorė
VILNIAUS MIESTO SAVIVALDYBĖS ADMINISTRACIJOS DIREKTORIUS

Projekto žymuo
VP16-23

LAPAS 2 LAPŲ 2