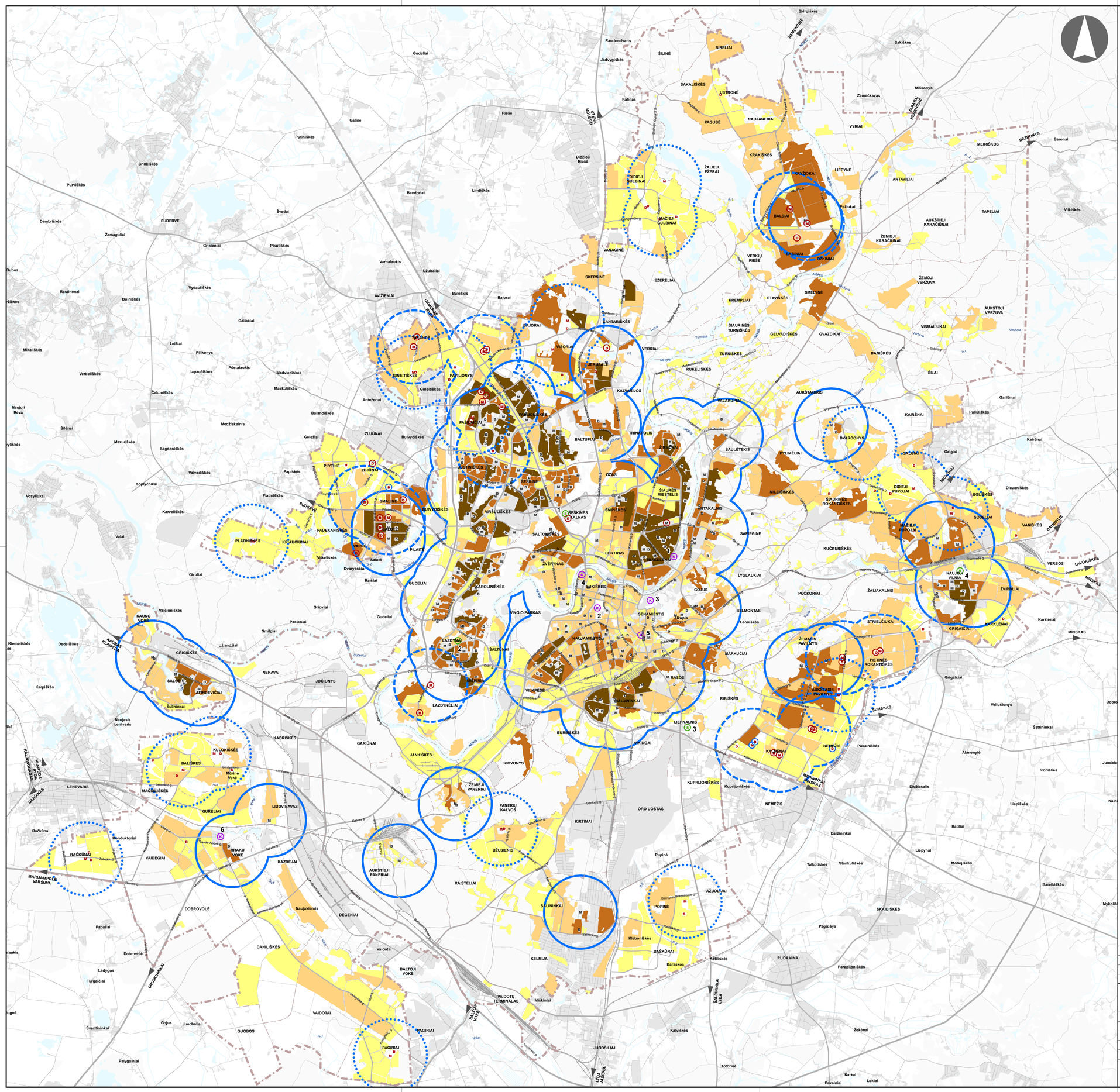

© **VĮ Registrų centras.** NT kadastro, Adresų registro duomenys, 2016 [Gyvenamosios vietovės, savivaldybės ribos].

Vilniaus miesto savivaldybės teritorijų planavimo duomenų bazė Vilniaus KDB500V, GDB-10000, 2016.

Vilniaus miesto savivaldybės teritorijos bendrasis planas

Atlikta naudojant **ESRI® ArcMap** programinę įrangą

SUTARTINIAI ŽENKLAI

- Planuojama bendrojo lavinimo mokyklos vieta (I prioritetas)
- Planuojama bendrojo lavinimo mokyklos vieta (II prioritetas)
- Planuojamo vaikų darželio vieta (I prioritetas)
- Planuojamo vaikų darželio vieta (II prioritetas)
- Perspektyvinė planuojamos bendrojo lavinimo mokyklos vieta
- Perspektyvinė planuojamo vaikų darželio vieta
- Esama bendrojo lavinimo mokykla
- Esamas vaikų darželis
- Kultūros objektas ir jo numeris
- Sporto objektas ir jo numeris

- Esamų mokyklų pasiekiamumas 1000m
- Planuojamų mokyklų pasiekiamumas 1000m
- Perspektyvinių mokyklų pasiekiamumas 1000m

Gyventojų skaičius 2017 m.
- 0 - 100
- 101 - 500
- 501 - 2000
- 2001 - 10000

- Vilniaus m. savivaldybės ribos
- Vilniaus m. rajono riba

0 1 2 4 6 8 km

0	2021.03.19	
LAIDA	IŠLEIDIMO DATA	LAIDOS STATUSAS, KEITIMO PRIEŽASTIS (JEI TAIKOMA)

KVAL. PATV. DOK. NR.	VILNIAUS PLANAS	Teritorijų planavimo dokumento pavadinimas: VILNIAUS MIESTO SAVIVALDYBĖS TERITORIJOS BENDRASIS PLANAS	
A280	PV	Mindaugas Grabauskas	Brėžinio arba schemos pavadinimas: SOCIALINĖ INFRASTRUKTŪRA, BENDROJO LAVINIMO MOKYKLŲ PASIEKIAMUMO SCHEMA MASTELIS 1:50000
	PDV	Julius Skačkauskas	LAIDA: 0
ATP1282	arch.	Nerijus Siciūnas	
LT	Teritorijų planavimo organizatorius: VILNIAUS MIESTO SAVIVALDYBĖS ADMINISTRACIJOS DIREKTORIUS	Projekto žymuo: VP16-23	LAPAS: 1 / LAPŲ: 1