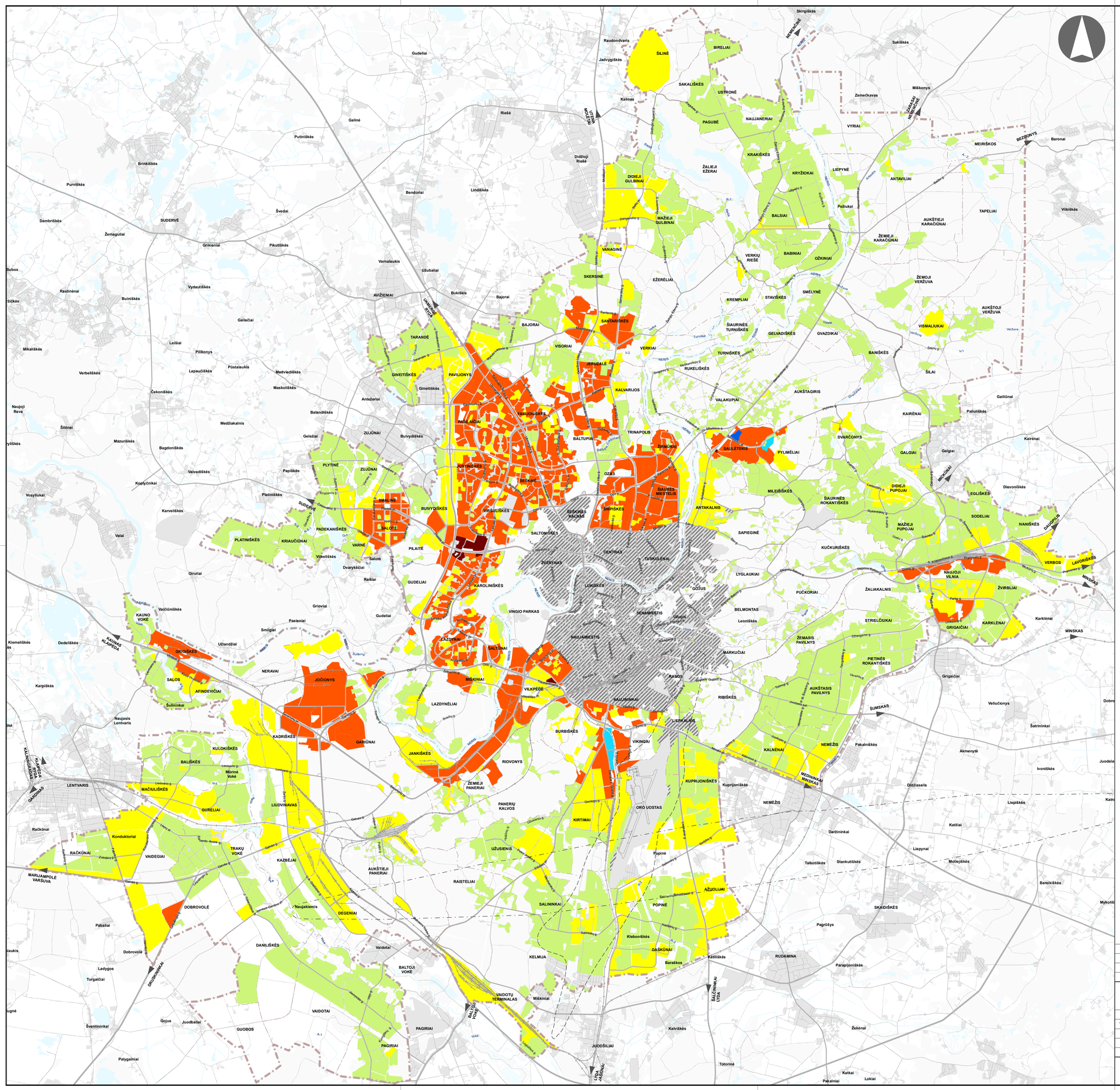

© **VĮ Registrų centras.** NT kadastro, Adresų registro duomenys, 2016 [Gyvenamosios vietovės, savivaldybės ribos].

Vilniaus miesto savivaldybės teritorijų planavimo duomenų bazė Vilniaus KDB500V, GDB-10000, 2016.

Vilniaus miesto savivaldybės teritorijos bendrasis planas

Atlikta naudojant **ESRI® ArcMap** programinę įrangą

SUTARTINIAI ŽENKLAI

Didžiausias leistinas aukštų skaičius:

- 1 - 3
- 4 - 5
- 6 - 9
- 10 - 12
- 13 - 16
- 17 - 20
- Pastatų aukštis (aukštais) Vilniaus senamiestyje ir Vilniaus senamiesčio vizualinės apsaugos pozonyje (priemiesčių teritorijose) nenustatomas

- Vilniaus m. savivaldybės ribos
- Vilniaus m. rajono riba
- Vilniaus oro uosto esamo lėktuvų kilimo ir tūpimo tako perspektyvinė ribinė (55 dBA) triukšmo zonos riba
- Perspektyvinė triukšmo zona rezervuotam kitos krypties lėktuvų kilimo ir tūpimo takui

Pastaba: Konkrečios funkcinės zonos reglamentus žiūrėti BP reglamentų lentelėse

0 1 2 4 6 8 km

LAIDA	IŠLEIDIMO DATA	LAIDOS STATUSAS, KEITIMO PRIEŽASTIS (JEI TAIKOMA)
0	2021.03.19	

KVAL. PATV. DOK. NR.			Teritorijų planavimo dokumento pavadinimas: VILNIAUS MIESTO SAVIVALDYBĖS TERITORIJOS BENDRASIS PLANAS	
A280	PV	Mindaugas Grabauskas	Brėžinio arba schemos pavadinimas: **SPRENDINIAI. DIDŽIAUSIO LEISTINO PASTATŲ AUKŠČIO NUO ŽEMĖS PAVIRŠIAUS (AUKŠTAIS) SCHEMA MASTELIS 1:50000**	LAIDA
TPV 0067	arch.	Giedrius Bireta		0
LT	Teritorijų planavimo organizatorius: VILNIAUS MIESTO SAVIVALDYBĖS ADMINISTRACIJOS DIREKTORIUS		Projekto žymuo: VP16-23	LAPAS 1 / LAPŲ 1